Jahrgang 95
Erscheint seit 1895

AMTS BLATT
DER STADT WIEN

Einzelpreis: öS 12,–
Jahresabo: öS 350,–

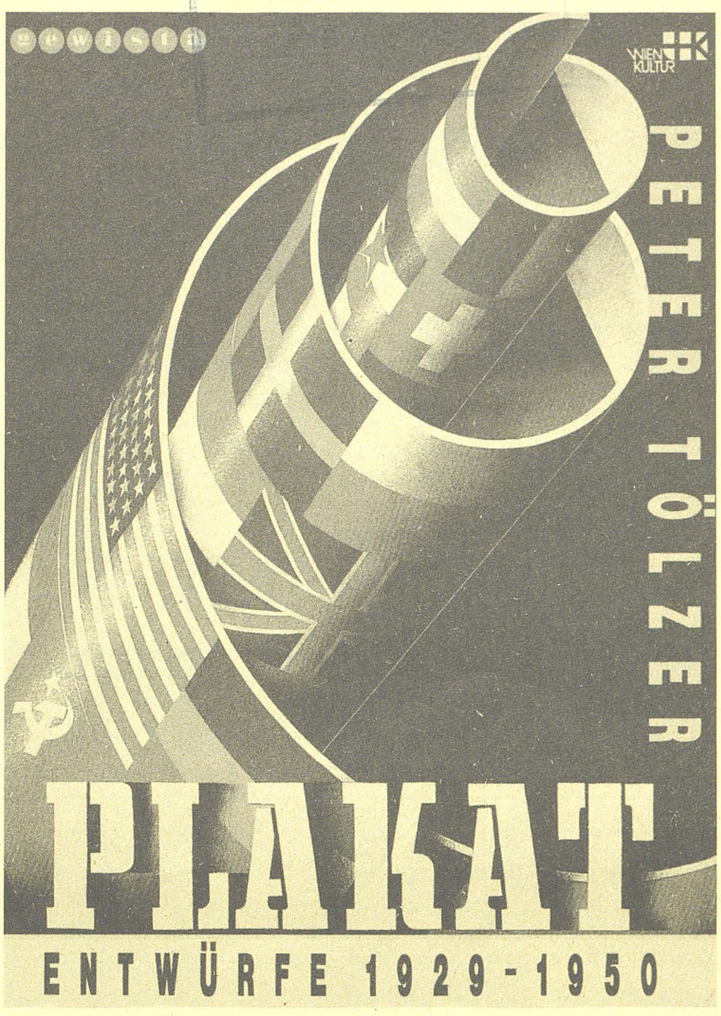

Zum Bericht über die Ausstellung der Stadtbibliothek auf Seite 5.

Medieninhaber und Herausgeber: Stadt Wien – Presse- und Informationsdienst (MA 53), Rathaus, 3. Stiege, 1082 Wien.
Verleger, Anzeigenredaktion, Vertrieb, Abonnement: Gewista WerbegesmbH, Litfaßstr. 6, 1031 Wien, Telefon 78 97 61-30 Dw.
Hersteller: Bohmann Druck und Verlag Gesellschaft m.b.H. & Co. KG., 1110 Wien, Leberstr. 122.
Textredaktion: Presse- und Informationsdienst, Telefon 4000-81019 DW, Telefax 400099/81026 DW.
Chefredakteurin: Brigitte Rohr, Presse- und Informationsdienst, Telefon 4000-81026, 81036 DW.

Verlags- und Herstellungsort Wien.

Aus Altpapier hergestellt

In diesem Amtsblatt

Stadtbibliothek stellt Plakatentwürfe von Peter Tölzer aus

Ostermarkt auf der Freyung

„Als Maschinen sprechen lernten – Edisons Erbe“, Ausstellung im Phonomuseum

Nr. 15
12. April 1990

Anzeigenannahme, Postanschrift: 1031 Wien, Postfach 95, Telefon **78 97 61-30** DW, Telefax 78 72 41.
Abonnement- und Anzeigen-Zahlungen: Zentralsparkassen-Konto: 696 200 708.
Einzahlungen für Pflichteinschaltungen: Zentralsparkassen-Konto: 696 202 605.

EGO
● SPEZIALKITTE ● ACRYLATE ● SILICONE ● EGOFLOTT ● BUTYL-DICHTUNGSBÄNDER
● 2 K PU-SCHAUM ● VORKOMPRIMIERTE BÄNDER ● CONLOC-KLEBER
Wir erstellen gerne für jedes Bauvorhaben einen speziellen Einbauplan für die Abdichtungen zwischen Baukörper und Fenster beziehungsweise Türen
BERATUNGSBÜRO WIEN ● EGOMAT Dichtstoff Ges. m. b. H.
Tel. 0 22 2 / 69 41 08, Fax 69 49 38 ● Zentrale: Tel. 0 52 38/88 5 30, Fax 87 3 93

ZIEGELELEMENTBAU

VOITL & CO.

BAUGESELLSCHAFT M. B. H.

HOCH-, TIEF-, STAHLBETONBAU – INDUSTRIEBAU – FERTIGTEILBAU

1013 Wien, Werdertorgasse 14
Tel. 535 38 81, Telefax 535 38 81/35

COMPONENTA KILSTA
GES. M.B.H. ÖSTERREICH

BOFORS WEAR PARTS · WEDA PUMP · OXAR BLECHE

Entwicklung, Herstellung und Verkauf von qualitativ hochwertigen Ausrüstungen für den Maschinenbau, die Erdbewegungs- und Bauindustrie

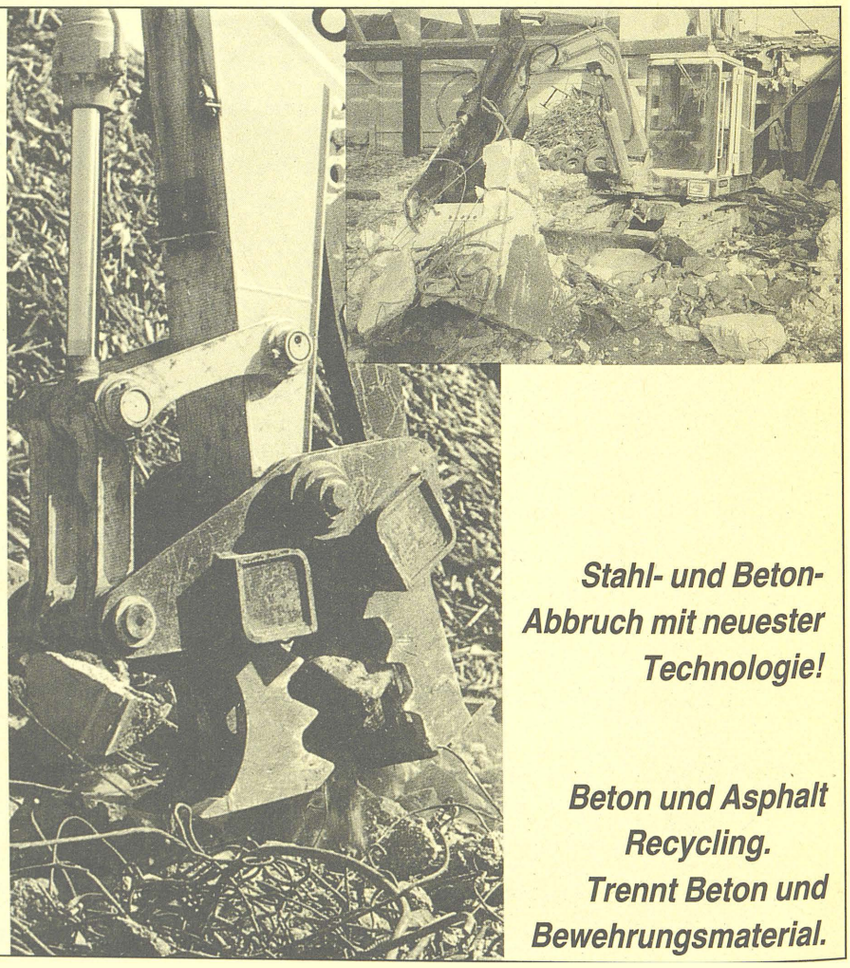

Stahl- und Beton-Abbruch mit neuester Technologie!

Beton und Asphalt Recycling. Trennt Beton und Bewehrungsmaterial.

COMPONENTA KILSTA
GES. M.B.H. ÖSTERREICH
A-1200 Wien
Nordwestbahnstraße 83
Tel.: 0222 / 35 65 43-0
Fax: 0222 / 35 65 43-18
Telex: 116 166

Ehrungen

Die Wiener Landesregierung beschloß in ihrer Sitzung am 3. April 1990 folgende Ehrungen:

Das Goldene Ehrenzeichen für Verdienste um das Land Wien erhalten Univ Prof Dr Herbert *Czitober* und Chefredakteur Dr hc Walter *Norden*.

Das Silberne Ehrenzeichen für Verdienste um das Land Wien erhält Prof Thomas *Albrecht*.

Das Goldene Verdienstzeichen des Landes Wien erhalten Kustos Dr Egon *Mehser*, Bezirksmuseumsleiter Prof Mag Alois Robert *Mucnjak* und Prof Willi *Schmidt*.

Das Silberne Verdienstzeichen des Landes Wien erhält Obfrau Grete *Bredl*.

*

(MA 62 – I/141/90.)

Verlautbarung

Durch Verzicht der Gemeinderätin Elisabeth *Dittrich* (Stadtwahlvorschlag) ist ein Mandat im Gemeinderat der Stadt Wien freigeworden.

Gemäß § 92 Abs 2 der Wiener Gemeindewahlordnung in der Fassung des Gesetzes vom 17. März 1978, LGBl für Wien Nr 13, habe ich die an 24. Stelle des Stadtwahlvorschlages der Sozialistischen Partei Österreichs (SPÖ) gereihte Wahlwerberin, Frau Mag Renate *Brauner*, 5, Schloßgasse 4/18, in den Gemeinderat berufen.

Wien, 28. März 1990 Der Bürgermeister:
Dr Helmut Zilk

*

(BV 5.)

Verlautbarung

Frau Bezirksrätin Mag Hermine *Brauner* hat ihr Mandat mit Wirkung vom 21. März 1990 zurückgelegt. Die an der 3. und 26. Stelle des Wahlvorschlages der Sozialistischen Partei Österreichs (SPÖ) genannten Wahlwerber haben für dieses Mandat die Berufung abgelehnt.

Gemäß § 92 Abs 3 der Wiener Gemeindewahlordnung in der Fassung des Gesetzes vom 17. März 1978, LGBl für Wien Nr 13, habe ich die im gleichen Wahlvorschlag an der 27. Stelle genannte Wahlwerberin Andrea *Hallal-Wögerer*, 5, Johannagasse 34/2/23, in die Bezirksvertretung des 5. Wiener Gemeindebezirkes berufen.

Wien, 22. März 1990 Der Bezirksvorsteher:
Kurt Heinrich

*

Amtliche Aufforderung gemäß § 27 DO 1966

Sylvia *Schwaisst*, geboren am 2. November 1962, Sonderkindergärtnerin, wohnhaft in 1060 Wien, Gumpendorfer Straße 131/17, wird gemäß § 27 Abs 1 der DO 1966 aufgefordert, ihren Dienst anzutreten. Gleichzeitig wird ihr angedroht, daß sie nach fruchtlosem Verlauf von sechs Wochen seit der Aufforderung ihres Dienstes werde verlustig erklärt werden.

Inhaltsübersicht

Stadtbibliothek stellt Plakatentwürfe von Peter Tölzer aus 5
Ostermarkt auf der Freyung 5
„Als Maschinen sprechen lernten – Edisons Erbe", Ausstellung im Phonomuseum in der Mollardgasse 5

Gemeinderatsausschuß Umwelt, Freizeit und Sport vom 19. 2. 1990 7
Gemeinderatsausschuß Bildung, Jugend, Familie und Soziales vom 19. 2. 1990 11
Gewerbeanmeldungen vom 19. bis 23. 3. 1990 13
Konzessionserteilungen vom 19. bis 23. 3. 1990 .. 16
Bauansuchen vom 17. bis 24. 3. 1990 17
Auflage von Entwürfen für Wiener Landesgesetze zur öffentlichen Einsicht 44
Kundmachungen der MA 21 ..... 44, 50
Änderungen der Zulassung des Rauchfanges System „Schiedel" 50

Vergabe von Leistungen 33, 34, 35, 37, 39, 41 42, 43, 45, 46, 47, 48, 49

Textnachweis

Die Texte auf Seite 5 wurden der „Rathaus-Korrespondenz" entnommen.

Freudenauer Hafenstraße 12 – A-1020 Wien
Telefon: (0 22 2) 218 96 42–44
Telefax: (0 22 2) 218 96 45
Telex: 136642 rema a
KONTRAHENT DER STADT WIEN

REMAIN
IHR CONTAINERPROFI

BÜRO- SANITÄR- TRANSPORT- SPEZIAL- U. LAGER-CONTAINER

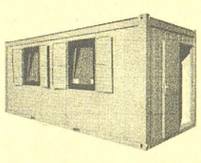
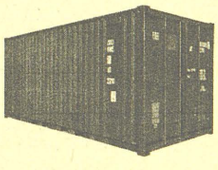
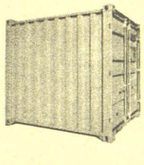

VERKAUF · VERMIETUNG · UMBAUTEN · NEU · GEBRAUCHT

BAUUNTERNEHMUNG
FERRO-BETONIT-WERKE AKTIENGESELLSCHAFT
HOCH-TIEFBAU + STRASSEN-BRÜCKENBAU + SANIERUNGEN + SCHLÜSSELFERTIGE BAUTEN
ZWEIGNIEDERLASSUNG: A-1090 WIEN, GEORG-SIGL-GASSE 10/26
TELEFON 0 222 / 31 75 44, TELEFAX 0222/31754416

mbH, Kleinhandel mit Textilwaren, Strick- und Wirkwaren, einschlägigen Kurzwaren, Bekleidungsgegenständen (ausgenommen Schuhe), Prager Straße 11. – Winkelbauer Hans Gesellschaft mbH, Platten- und Fliesenleger, erster beschränkt auf Verlegung von Marmor, Terrazzo und keramischen Produkten, Schwaigergasse 8/14. – Zavlonov Asia Gesellschaft mbH, Schuhmacher, Mitterhofergasse 2/Ladenzeile/Lokal 6.

22. Bezirk:

Bosch Peter, Videothek, Steigenteschgasse 26. – Bucek Gerhard, Ankündigungsunternehmen für Produkte der Firma Amway, Quadenstraße 8/30/2/6. – Caacbay Wenceslao, ständig von einem Auftraggeber betrauter Warenpräsentator, Kieslerweg 9. – Dolezal Edith, Handelsgewerbe, Erzherzog-Karl-Straße 92. – Grossmayer Gesellschaft mbH, Kleinhandel mit Bekleidung und Textilien, ausgenommen Schuhe, Wagramer Straße 138. – Meyer Emilie, ständig von einem Auftraggeber betrauter Warenpräsentator, Hartlebengasse 1–17/70/3. – Preiss Helene, Handelsgewerbe, beschränkt auf den Kleinhandel, Schiffmühlenstraße 58–64/10. – Preiss Helene, Reinigung von Grabsteinen (und Grabumrandungen), Schüttaustraße 11–18/14/2/9. – Salćak Elisabeth, Fußpfleger, Mergenthalerplatz 10. – Simader Michael, ständig von einem Auftraggeber betrauter Warenpräsentator, Quadenstraße 6/33/15. – Teuber Manfred, ständig von einem Auftraggeber betrauter Warenpräsentator, Reiherweg 53.

23. Bezirk:

Druckerei Nakladal Gesellschaft mbH, Drucker, Slamastraße 42. – Gartengestaltung Dr Lichtblau Gesellschaft mbH, Gärtner, eingeschränkt auf die Gartengestaltung, Breitenfurter Straße 477. – H & H Datenverarbeitung Gesellschaft mbH, Dienstleistungen in der automatischen Datenverarbeitung und Informationstechnik, Breitenfurter Straße 201. – Hager Electro Gesellschaft mbH, Handelsgewerbe, Akaziengasse 36. – Hug G. Medizintechnik Gesellschaft mbH, Handel mit medizin-technischen Geräten und Erzeugnissen, Anton-Baumgartner-Straße 44/B8/033. – JAKO-Tronic Meß- und Regelgeräte Gesellschaft mbH, Mechaniker, Lamezanstraße 14. – Multilift Transportgeräte Gesellschaft mbH, Handel mit Maschinen (ausgenommen Büromaschinen) und Präzisionswerkzeugen, Richard-Strauss-Straße 20. – PMT Kunststoffverarbeitungsgesellschaft mbH, Handelsgewerbe, beschränkt auf den Großhandel, Lamezanstraße 9. – PMT Kunststoffverarbeitungsgesellschaft mbH, Kunststoffverarbeiter, Lamezanstraße Nr 9. – Texma Textilmaschinen und Armaturen Gesellschaft mbH, Erzeugung von Bügelmaschinen für die Textilindustrie in Form eines Industriebetriebes, Herziggasse 4. – Ulrich, Dr Gerhard Gesellschaft mbH, Erzeugung von Etiketten aller Art sowie sonstigen Produkten der Papierkonfektion, bedruckt und unbedruckt, in der Form eines Industriebetriebes, Lamezanstraße 3. – Viennaplast Kunststoffindustriegesellschaft mbH, Handelsgewerbe, beschränkt auf den Ein-, Aus- und Durchfuhrhandel, Perfektastraße Nr 69. – Zoro Baugesellschaft mbH, Handelsgewerbe, beschränkt auf den Kleinhandel, Kirchfeldgasse 61.

Konzessionserteilungen

eingelangt in der Zeit vom 19. bis 23. März 1990 in der Magistratsabteilung 63, Zentralgewerberegister.

1. Bezirk:

DIE ERSTE Bauträgergesellschaft mbH, Bauträger, Neutorgasse 2. – Ellouzi & Freiwat Gesellschaft mbH, Gastgewerbe in der Betriebsart einer Trinkstube, Annagasse 8.

3. Bezirk:

Knotz Franz, Errichtung von Alarmanlagen, Landstraßer Gürtel 37. – Realbesitz-Gesellschaft mbH & Co Verwaltungs-KG, Bauträger, Salesianergasse 3.

4. Bezirk:

Töpfner Wilhelm Gesellschaft mbH, Immobilienmakler, Prinz-Eugen-Straße 80. – Uniconsult Bauplanungs- und Beratungs Gesellschaft mbH, Bauträger, Wohllebengasse 3–5.

5. Bezirk:

Leoni Debora, Gastgewerbe in der Betriebsart eines Eissalons, Wiedner Hauptstraße 117. – Reihenhauserrichtungs- & Verwertungsgesellschaft mbH, Baumeister, Schönbrunner Straße 103.

BG BRÜDER GROS
Elektro- und Telefonanlagenbau
Gesellschaft m. b. H.
A-1010 Wien, Grillparzerstraße 5, Tel. 42 55 48 △
75 JAHRE
Planung, Bau und Installation
von Licht- und Kraftanlagen
Telefonanlagen
(in Kauf und Miete)
Brandmeldeanlagen
Lichtsignal-Uhren- und
Lautsprecheranlagen
Haussprechanlagen
Blitzschutzanlagen
Servicedienste

E. Lackinger Glas
Bau-, Portal-, Dach-, Profilit- und Isolierglas
1020 Wien, Haasgasse 8, Telefon 35 21 67
E. Lackinger GmbH
1010 Wien, Weihburggasse 21, Telefon 52 64 36
Kontrahent der Gemeinde Wien und der Städtischen Versicherung

HOCH- UND TIEFBAU
HEINRICH BERANEK'S ERBEN
Inh. Ing. Oswald Schieting Wtw.
Baumeister
1180 Wien, Simonygasse 2 a/15/1, Telefon 47 12 80

ing lorbeck+co
gerichtl. beeid. sachverständiger
8042 graz, st.-peter-hauptstraße 10, tel. (0316) 45581, fs. 31-1615
fax 4564177 · kontrahent des bundes und der stadt wien
spezialbau
estriche — industrieböden
trockenausbau-wände-decken-innenputz-fußböden

8. Bezirk:

Hechtl Manfred Gesellschaft mbH & Co, Waffenhandel KG, Erzeugung, Bearbeitung und Instandsetzung nichtmilitärischer Waffen und nichtmilitärischer Munition (einschließlich der Tätigkeit der Büchsenmacher), Lederergasse 17. – ÖBV – Immobilien Gesellschaft mbH, Immobilienmakler, Wickenburggasse 13/5 und 6. – ÖBV – Immobilien Gesellschaft mbH, Bauträger, Wickenburggasse 13/5 und 6. – ÖBV Immobilien Gesellschaft mbH, Immobilienverwaltung, Wickenburggasse 13/5 und 6. – Ohlenschläger, Dipl Ing Franz, Gas- und Wasserleitungsinstallation, Josefstädter Straße 10–12.

9. Bezirk:

Obergantschnig Josef, Gastgewerbe in der Betriebsart eines Espressos, Porzellangasse 58.

10. Bezirk:

Jelen, Dr Eduard, Immobilienverwaltung, Laxenburger Straße 60. – Jelen, Dr Eduard, Immobilienmakler, Laxenburger Straße 60. – Schilling Hans, Taxigewerbe, Schröttergasse 29.

11. Bezirk:

Billa Warenhandel AG, Gastgewerbe in der Betriebsart eines Restaurants, Swatoschgasse 3. – Steinberger Werner, Russel Gesellschaft mbH, Gastgewerbe in der Betriebsart einer Imbißstube, Am Kanal 515/Ecke Geystraße.

12. Bezirk:

Lippert Gesellschaft mbH, Gastgewerbe in der Betriebsart eines Buffets, Sagedergasse 13. – Stückler Heinz, Elektroinstallation der Unterstufe, Schönbrunner Straße 197.

14. Bezirk:

Felix, Ing Peter, technisches Büro auf dem Fachgebiet des Maschinenbaus, Hainbachgasse 2.

15. Bezirk:

Vogt Leo KG, Gastgewerbe in der Betriebsart eines Espressos, Gasgasse Nr 1.

16. Bezirk:

Pergast Gastronomiebetriebsgesellschaft mbH, Gastgewerbe in der Betriebsart eines Gasthauses, Brunnengasse 67. – Wurm Franz, Gastgewerbe in der Betriebsart eines Gasthauses, Sandleitengasse 41 (Pam-Pam).

17. Bezirk:

Podobnig Harald, Immobilienmakler, Geblergasse 110/7. – Podobnig Harald, Immobilienverwaltung, Geblergasse 110/7.

18. Bezirk:

Flade Albert, Taxigewerbe, Bäckenbrünnlgasse 7/9.

19. Bezirk:

Brandt Peter Karl, Führungskräftetraining und psychologisches Managementtraining für Unternehmensmitarbeiter, Döblinger Gürtel 2. – Jade China Restaurant Gesellschaft mbH, Gastgewerbe in der Betriebsart eines Kaffeerestaurants, Grinzinger Straße 71–73. – Schlechta Roman, technisches Büro auf dem Fachgebiet der Innenarchitektur, Hackhofergasse 22/10.

20. Bezirk:

Schnuderl Theodor Gesellschaft mbH, Beförderung von Gütern mit Kraftfahrzeugen im Nahverkehr (Güternahverkehr) beschränkt auf fünf Fahrzeuge, Jägerstraße 95.

22. Bezirk:

Hillinger Hotel-Restaurant Gesellschaft mbH, Gastgewerbe in der Betriebsart eines Restaurants, Erzherzog-Karl-Straße 105. – Hillinger Hotel-Restaurant Gesellschaft mbH, Gastgewerbe in der Betriebsart eines Hotels, Erzherzog-Karl-Straße 105.

23. Bezirk:

Held-Gesellschaft mbH, Gastgewerbe in der Betriebsart einer Bar, Draschestraße 61. – Meinl Julius AG, Gast- und Schankgewerbe in der Betriebsform einer Stehkaffeeschenke, Änderung der Betriebsart in Buffet, Rudolf-Zeller-Gasse, EZ 108, KatG Mauer.

Bauansuchen

eingelangt in der Zeit vom 17. bis 24. März 1990

Neu-, Um- und Zubauten und sonstige bauliche Veränderungen

1. Bezirk: Bauernmarkt 10, Büroinstandsetzungsarbeiten, Institut für Kulturstudien, 6, Mariahilfer Straße 45. Planverfasser: Arch Mag arch Roland Hagmüller, 1, Rotenturmstraße 11, Bauführer: noch nicht bekanntgegeben.

Dr-Karl-Lueger-Ring 8, Pkw-Einstellplatz, Austrobus GesmbH, im Hause. Planverfasser und Bauführer: Pewa Bau GesmbH, Mattersburg, Hirtengasse 47, Bgld.

Domgasse 4, Autoabstellplatzbewilligung, Dom- und Metropolitankapitel zu St. Stephan, 1, Stephansplatz 5. Planverfasser: Arch Prof Dipl Ing Kurt Stögerer, 1, Stephansplatz 3, Bauführer: noch nicht bekanntgegeben.

Dominikanerbastei 21, Verbindungstürherstellung, Dipl Ing Reinhold Mühlberger, im Hause. Planverfasser und Bauführer: Bmst Kurt Käfer, 20, Pasettistraße 24.

Franz-Josefs-Kai 29, Selbstfahreraufzug, Billa Warenhandel AG, Wiener Neudorf, Straße 3, NÖ. Planverfasser: Wertheim-Werke AG, 10, Wienerbergstraße 21–25, Bauführer: Dipl Ing Mörtinger & Co, 6, Getreidemarkt 7.

Gonzagagasse 11, Pkw-Einstellplatz, Ing Ilse Richard, 1, Dr-Karl-Lueger-Ring 8. Planverfasser und Bauführer: Pewa Bau GesmbH, Mattersburg, Hirtengasse 47, Bgld.

Himmelpfortgasse 13, bauliche Änderungen, Peter Bauer, 16, Hertlgasse Nr 7. Planverfasser: Arch Dipl Ing Konrad Holzknecht, 4, Plößlgasse 4. Bauführer: BU Ing Franz Homa GesmbH, 17, Ferchergasse 21.

Kärntner Straße 11, Selbstfahreraufzug, Änderung, Wiener Allianz Versicherungs AG, 13, Hietzinger Kai 101. Planverfasser: Freissler-Otis GesmbH, 23, Oberlaaer Straße 282, Bauführer: noch nicht bekanntgegeben.

Parkring 2, Adaptierungsarbeiten, Leykam Mürztaler AG, im Hause. Planverfasser: Arch Sepp Müller, 14, Nisselgasse 8, Bauführer: noch nicht bekanntgegeben.

Rudolfsplatz 10, bauliche Änderungen, Wirtschaftstrend Zeitschriftenverlagsgesmbh, 1, Marc-Aurel-Straße 10–12. Planverfasser: Arch Dipl Ing Georg Schönfeld, 4, Frankenberggasse 14, Bauführer: noch nicht bekanntgegeben.

Schubertring 7, bauliche Änderungen, Girozentrale Wien und Bank der österreichischen Sparkassen, 1, Schubertring 5. Planverfasser: Arch Dipl Ing Friedrich Kofler, 9, Wasagasse 6, Bauführer: BU Johann Krutzler GesmbH, 22, Kagraner Platz 51.

Sonnenfelsgasse 17, bauliche Änderungen, Dr Franz Kortba, im Hause. Planverfasser: Arch Dipl Ing Franz Fehringer, 9, Boltzmanngasse 18, Bauführer: noch nicht bekanntgegeben.

2. Bezirk: Blumauergasse 2, Aufzug, Dr Heinrich Neukirchen GesmbH, 1, Kärntner Straße 8. Planverfasser und Bauführer: Bmst Ing Alfons Papsch GesmbH, 18, Herbeckstraße 52.

Böcklinstraße 106, Dachbodenausbau, Willibald Preissl, im Hause. Planverfasser: Arch Dipl Ing Gert Strauss, 18, Vinzenzgasse 14, Bauführer: noch nicht bekanntgegeben.

Große Sperlgasse 40, bauliche Abänderung, Cafè Sperlhof Heinz R. Sommer, 2, Große Sperlgasse 41. Planverfasser und Bauführer: Simacek GesmbH, 19, Scheibengasse 3.

Heinestraße 11, bauliche Abänderungen, RA Dr Peter Schmidgruber, 1, Dominikanerbastei 19. Planverfasser und Bauführer: Bmst Ludwig Voith, 20, Treustraße 15.

Obere Donaustraße 59, bauliche Abänderung, Alexander Piletsky, 20, Nordwestbahnstraße 87–89. Planverfasser und Bauführer: Dipl Ing Ludwig Breiter GesmbH, 20, Nordwestbahnstraße 87–89.

Praterstraße 28, Selbstfahreraufzug, Hommerson GesmbH & Co KG, 2, Prater 93. Planverfasser: Grötzer & Büttner, 22, Hosnedlgasse 17, Bauführer: Johann Besenhofer GesmbH, 10, Keplergasse 7.

STAATLICHE AUSZEICHNUNG
WALLNER & NEUBERT
Gesellschaft m. b. H.
● Kanalguß für Straßen- und Grundstücksentwässerung
● Sanitäre Einrichtungen für Bad, WC, Küche und Krankenhaus
● Zentralheizungsmaterial ● Rohre und Armaturen für Wasserversorgungsanlagen
● Nostalgie in Guß – Baumscheibenroste
1052 Wien, Schönbrunner Straße 13 Telefax (0 22 2) 587 56 13 Telex 111134 wnwn a Tel. (0 22 2) 588 13-0
2340 Mödling, Felberbrunn-Grießfeld Telefax (0 22 36) 88 556 Telex 79174 wnmo a Tel. (0 22 36) 836 31-0

Blüml-Bau
Gesellschaft m. b. H.
3125 STATZENDORF, ABSDORF 54
TELEFON 0 27 86 / 24 65, 24 66, TELEFAX 0 27 86 / 28 56
Hoch-, Tief- und Holzbau, Sägewerk, Fertigteilhäuser, Panareed-Decken, Gangnail-Dachbinder, Vollholzställe, Ställe in Sandwichbauweise, Wohn- und Sanitärcontainer
KONTRAHENT DES BUNDES UND DER STADT WIEN

Schwedler KG
100 JAHRE
GEGRÜNDET 1890
INHABER: WALTER HOFFMANN
Gerichtlich beeideter Sachverständiger
MALER, ANSTREICHER UND MÖBELLACKIERER
STAUDGASSE 40 1180 WIEN TELEFON 43 33 24
KONTRAHENT ÖFFENTLICHER DIENSTSTELLEN

FH HOLZBAU
FLORIAN HAGER Ges.m.b.H.
SÄGEWERK · ZIMMEREI · INNENAUSBAU · FERTIGTEILBAU
3232 Bischofstetten · Unterschildbach 12
Tel. 0 27 48 / 82 93 · Fax 0 27 48 / 82 90

Kurt Steeger
Bau- und Portalglaserei
Spiegel – Bilder – Bilderrahmen –
Übernahme sämtlicher Reparaturen
1030 Wien, Erdbergstraße 103, Telefon 713 53 15
KONTRAHENT DER STADT WIEN

KS **Verkauf und Verlegung von Bodenbelägen und Kunststoffprofilen**
karl steurer *Ges. m. b. H.*
1232 Wien, Atzlergasse 10, Tel. 0 22 2/69 33 65, Fax 69 33 65/75
2500 Baden/Wien, Eugengasse 21, Tel. 0 22 52/85 3 57
KONTRAHENT ÖFFENTLICHER DIENSTSTELLEN

SPENGLER MEISTERBETRIEB
Karl Vojtech K.G.
Bauspenglerei und Schwarzdeckerei
Wien 18, Währinger Straße 100–102
Telefon 34 34 50
KONTRAHENT ÖFFENTLICHER DIENSTSTELLEN

WERNER FUKERIDER
Beh. konz. Elektrotechniker
LICHT- u. KRAFTINSTALLATION,
GEGENSPRECHANLAGEN,
FREILEITUNGSBAU – STÖRUNGSDIENST
1200 Wien, Dresdner Straße 48, Telefon 33 42 96
KONTRAHENT DER STADT WIEN

Rudolf Kollmann Ges. m. b. H.
BAUSTOFFHANDEL – STUKKATUREN
1030 Wien, Erdbergstraße 49, Telefon 73 64 62
GIPSBAUPLATTEN
ZWISCHENWÄNDE
GIPSMASCHINENPUTZ
HAFTGIPSARBEITEN
TROCKENPUTZ
FASSADEN

J. WOLF
vorm. Bauda
1120 Wien, Rotenmühlgasse 37, Telefon 83 33 32
Stahlbau, Reparaturen, Kunstschmiedearbeiten, Schlüsseldienst
KONTRAHENT DER STADT WIEN

„REKO“
Metall-Sandstrahlen und Beschichtungen
Gesellschaft m. b. H.
MALEREI – ANSTRICH
1090 Wien, Liechtensteinstraße 97/5/12, Tel. 31 80 12/13, Fax 31 02 585
KONTRAHENT DER STADT WIEN

Andreas Wagner
ERDBAU-, TRANSPORT-, REISEN- und HANDELSUNTERNEHMEN
3633 SCHÖNBACH 53, TELEFON 0 28 27/213
KONTRAHENT DES BUNDES UND DER STADT WIEN

Praterstraße 70, bauliche Abänderung, Dipl Ing Alexander Meryn, 9, Müllnergasse 21/1. Planverfasser: Arch Dipl Ing Klaus Ludwig, 14, Hadikgasse 128/3, Bauführer: noch nicht bekanntgegeben.

Scherzergasse 1, bauliche Abänderung, Michael und Margit Dechel, im Hause. Planverfasser: Bauplanungsbüro Zieglergasse GesmbH, 7, Zieglergasse 51, Bauführer: Bmst Ing Richard Lugner, 7, Kaiserstraße 45.

Schrotzbergstraße 2, bauliche Abänderung, Harmert und Christa Chhatwal, im Hause. Planverfasser und Bauführer: Bmst Ing Helmut Miksche, 19, Döblinger Gürtel 21–23.

Thugutstraße 2, Selbstfahreraufzug, Dr Josef & Hedwig Kucera, 6, Theobaldgasse 10. Planverfasser: Hanns Füglister GesmbH, 5, Embelgasse 17–19, Bauführer: noch nicht bekanntgegeben.

Wolfgang-Schmälzl-Gasse 18–20, bauliche Abänderung, Thomas Brousek, 15, Mariahilfer Straße 196. Planverfasser und Bauführer: I. Schmid BaugesmbH, 17, Dornbacher Straße 32.

Kleingartenanlage Grünland, Parzelle 174, Kleingartenhaus, Hermine Jelinek, 21, Dopschstraße 29/3. Planverfasser und Bauführer: Bmst Dipl Ing Klaus Böhm, 19, Lotheißengasse 27.

Kleingartenanlage Linie 80, Parzelle 53, Kleingartenhaus, Johanna Kantor, 3, Kegelgasse 14. Planverfasser und Bauführer: Bmst Alfred Jägersberger, 14, Penzinger Straße 29–31/1.

Kleingartenanlage Freudenau, Parzelle 20, Kleingartenhaus, Johann Trinbacher, 21, Freytaggasse 2–14/20. Planverfasser und Bauführer: Wagner & Hautz OHG, Holz-, Leicht- und Massivbau, 4, Favoritenstraße 37.

Kleingartenanlage Unter dem Heustadlwasser, Parzelle 138, Kleingartenhaus, Ferdinand David, 2, Engerthstraße 237–237B/12. Planverfasser und Bauführer: Gruber Holz GesmbH, Purkersdorf, Linzer Straße 49–51, NÖ.

Kleingartenanlage Unter dem Heustadlwasser, Parzelle 94, Zubau, Alois Schmidt, 11, Rinnböckstraße 49–53/5. Planverfasser und Bauführer: Bmst Ing Gerald Kainz, 16, Baumeistergasse 81.

3. **Bezirk:** Apostelgasse 25, Wohnungszusammenlegung, Liselotte Reichert, im Hause. Planverfasser: Dipl Ing M. Hutter GesmbH, 3, Göllnergasse 2–4/1, Bauführer: Ehrenreich GesmbH, 3, Obere Weißgerberstraße 15.

Arsenalstraße, Aufstockung, Schweißtechnik GesmbH, 20, Universumstraße 20–26. Planverfasser und Bauführer: noch nicht bekanntgegeben.

Dianagasse 1, Bad- und WC-Einbau, Otto Wedra, Kaltenleutgeben, Promenadengasse, NÖ. Planverfasser: Bmst Ing Erhard Pichler, Langenlois, Mittelberg 4A, NÖ. Bauführer: noch nicht bekanntgegeben.

Keinergasse 11, Geschäftsportal, Mag Arch Manfred F. Resch, 8, Piaristengasse 25. Planverfasser und Bauführer: noch nicht bekanntgegeben.

Landstraßer Hauptstraße 33, bauliche Änderungen, Ingrid Laaber, im Hause. Planverfasser: Robert Wenzel, Bad Bleiberg, Nötsch 84, Kärnten, Bauführer: Bmst Ing Gert Wulz, Bad Bleiberg 155, Kärnten.

Leonhardgasse, Umformerstation, Heizbetriebe Wien GesmbH, 9, Spittelauer Lände 45. Planverfasser: Arch Dipl Ing Peter Schwager, 4, Schaumburgergasse 14, Bauführer: Bohr- & Rohrtechnik GesmbH, 21, Brünner Straße 73.

4. **Bezirk:** Argentinierstraße 22/1, bauliche Änderungen, MBB Holding GmbH, im Hause. Planverfasser: Leutzendorff GesmbH, 13, Eduard-Klein-Gasse 3, Bauführer: Prom BaugesmbH, 7, Neustiftgasse 66/3.

Karlsplatz, bauliche Änderungen im Keller, MA 26. Planverfasser: MA 19, Bauführer: AG für Bauwesen, 4, Lothringerstraße 2.

Schönburgstraße 19, bauliche Änderungen, Martin Kerschbaum, 4, Johann-Strauß-Gasse 49. Planverfasser und Bauführer: Bmst Ing Gerhard Petsch GesmbH, 15, Braunhirschengasse 7.

Schwindgasse 12, bauliche Änderungen, Dipl Ing Johannes Melbinger, im Hause. Planverfasser: Dipl Ing Johannes Melbinger, 4, Schwindgasse Nr 12, Bauführer: BU Franz Eder GesmbH, Graz-St. Peter, Petrifelder Nr 16, Stmk.

Wiedner Hauptstraße 51, WC-Einbau, Marion Hofer, Ebergassing, Himbergstraße 8, NÖ. Planverfasser und Bauführer: Bmst Ernst Gulnerits, 15, Clementinengasse 24.

5. **Bezirk:** Blechturmgasse 33/Top 23, Bad- und WC-Einbau, Günter Kerbler, 14, Trennstraße 39. Planverfasser: Bmst Rudolf Müller, Korneuburg, Ungerweggasse 7, NÖ, Bauführer: noch nicht bekanntgegeben.

Blechturmgasse 9–11, bauliche Änderungen, Vogelbusch GesmbH, im Hause. Planverfasser und Bauführer: Bmst Rudolf Wiesbauer, 3, Landstraßer Hauptstraße 96/1.

Leitgebgasse 2A/Top 15, bauliche Änderungen, Dr Gertraude Schludermann, 23, Jesuitensteig 26. Planverfasser und Bauführer: Grill Bau GesmbH, 5, Einsiedlerplatz 2.

Reinprechtsdorfer Straße 44, Geschäftsumbau, Susanne Niel, 22, Donaufelder Straße 189. Planverfasser: Ing Leo Wagner, Fels/Wagram, Wagramstraße 22, NÖ, Bauführer: noch nicht bekanntgegeben.

Spengergasse 44/Top 10, bauliche Änderungen, Markus Macho, 10, Franz-Koci-Straße 4/7. Planverfasser und Bauführer: Stadtbmst Ing Hans Hofer, 16, Thaliastraße 34.

Viktor-Christ-Gasse 20/Top 15 und 16, Immobilienverwaltung Heidi Rannegger, 15, Toldgasse 6. Planverfasser und Bauführer: Bmst Franz Pölz GesmbH, 8, Skodagasse 10.

Wiedner Hauptstraße 154/Top 9a/10, Zusammenlegung, Heinz Wunderl, 8, Lange Gasse 65. Planverfasser und Bauführer: Stbmst Franz Böhm, 8, Lange Gasse 65.

6. **Bezirk:** Capistrangasse 2/16, bauliche Änderung, nachträgliche Bewilligung, Rudolf Berndorfer, im Hause. Planverfasser: Arch Dipl Ing Kurt Zöhrer, 4, Schaumburgergasse 13, Bauführer: noch nicht bekanntgegeben.

Magdalenenstraße 24, bauliche Änderung im EG, Emma-Otto GesmbH, Wiener Neudorf, IZ-Nö-Süd, Straße 3, NÖ. Planverfasser: Arch Dipl Ing Franz Kaltenbacher, Sieding-Stixenstein, Wehrgasse 134, NÖ, Bauführer: noch nicht bekanntgegeben.

Mariahilfer Straße 51/1, bauliche Änderungen, Widmungsänderung, Michael Matejka, im Hause. Planverfasser: Zechner & Zechner, 6, Stumpergasse 14, Bauführer: Heinisch Bau GesmbH, Rotenturm, Eisenzicken 109, Bgld.

Mollardgasse 31, bauliche Änderung, nachträgliche Bewilligung, Erhard Rüden, Traunkirchen, Winkl 18, OÖ. Planverfasser: Staatl bef und beeid Arch Jakob Siegfried, Zemendorf, Hauptstraße 100, Bgld, Bauführer: noch nicht bekanntgegeben.

Sandwirtgasse 11, Selbstfahreraufzug, Josef Polehina & Co, im Hause. Planverfasser: Dima-Liftservice GesmbH, 10, Leebgasse 61, Bauführer: Beutel & Dipl Ing Schöbitz GesmbH, 6, Joanelligasse 7.

7. **Bezirk:** Burggasse 100A, bauliche Änderung, Pergola vor dem Portal, Franz Ziegler, 7, Burggasse 100. Planverfasser und Bauführer: Koller Planen und Bauen GesmbH, Perchtoldsdorf, Waldmühlgasse 29, NÖ.

Kirchberggasse 9, bauliche Änderung, Gabriele Lehner, 7, Gutenberggasse 1–5. Planverfasser: MBB-Bau GesmbH, 10, August-Kronberger-Gasse 4.

Kirchengasse 9, 3 Selbstfahreraufzüge, Arch Dipl Ing Claudius Buchinger, 7, Zieglergasse 57. Planverfasser: Dkfm Helmut Rauscher GesmbH, 1, Börsegasse 14, Bauführer: Ing Richard Lugner, 7, Kaiserstraße 45.

Schottenfeldgasse 56, bauliche Abänderung, Badeinbau, Günter und Helga Beck, im Hause. Planverfasser: Bmst Rudolf Müller, Korneuburg, Ungerweggasse 7, NÖ, Bauführer: noch nicht bekanntgegeben.

GÜTERBEFÖRDERUNGSGEWERBE
für Sie unterwegs

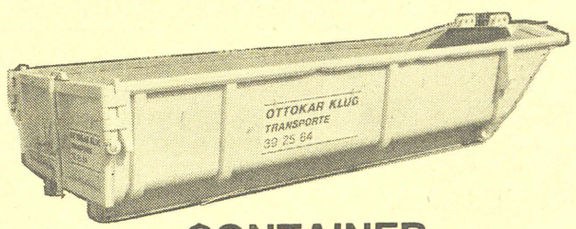

OTTOKAR KLUG
GES. M. B. H.
TRANSPORTUNTERNEHMEN

CONTAINER
SAND-, SCHOTTER-, AUSHUBTRANSPORTE
LKW MIT LADEKRAN, SCHUTTABFUHR
1210 WIEN, BERLAGASSE 30-32
TEL. (0222) 39 25 64 · 39 73 21

KONTRAHENT DER STADT WIEN

LIEFERANT DER STADT WIEN

Schick Baumschulen

BAUMSCHULEN SCHICK
INHABER: **FERDINAND UND HEINZ SCHICK**
GESELLSCHAFT NACH BÜRGERLICHEM RECHT
1220 WIEN, SÜSSENBRUNNER STRASSE 11
TELEFON 22 16 36 △, FAX 220 60 79
2. PRODUKTIONSBETRIEB: 7551 BOCKSDORF/STEGERSBACH, BGLD.

Gerhard Steininger
Bau-, Portal- und Profilitglaserei
1150 Wien, Arnsteingasse 33, Tel. 83 34 84
KONTRAHENT DER STADT WIEN

Johann Fellner
BAUTISCHLEREI
GEGR. 1889
1130 Wien 13, Glasauergasse 24 · Tel. 82 35 69
LIEFERANT DER STADT WIEN

HANS TASCH
TISCHLERMEISTER
PARKETTBÖDEN VERLEGEN · SCHLEIFEN · VERSIEGELN
BÜRO: 1150 WIEN, ULLMANNSTRASSE 59, TELEFON 83 11 34
LIEFERANT ÖFFENTLICHER DIENSTSTELLEN

TWINA PLATE UZENZ WERK HOLZ BAU ING HEIGL
LIEFERWERK FÜR DACHBINDER
BIS 25 m STÜTZENFREI – BIS 40% BILLIGER BAUUNTERNEHMUNG – HOLZFERTIGTEILWERK
3130 HERZOGENBURG, RIEFTALGASSE 10, TELEFON 0 27 82 / 31 86

ew Elektro-, Sanitär- und wärmetechnische Anlagen Gesellschaft m.b.H.
A-1080 Wien, Hamerlingplatz 2, Tel. 42 16 94, Telefax 42 67 97
Kontrahent der Stadt Wien
● **GEBRECHENDIENST VON 0 BIS 24 UHR** ●

NEUANLAGEN – PLANUNG **LISERWA** UMBAU – SERVICE
Aufzüge
2333 Leopoldsdorf, Platanengasse 24, ☎ 02235/78 26 (Büro)
1100 Wien, Troststraße 25, ☎ 0222/604 24 37 (Kundendienst)
KONTRAHENT DER STADT WIEN

MODERNE BAU- UND WOHNKERAMIK · VERLEGUNG UND VERKAUF · SÄUREFESTE VERFUGUNGEN
BAUMEISTER JOHANN MÖDLAGL & CO. OHG
1150 WIEN, MÄRZSTRASSE 113 · TELEFON (0 22 2) 92 56 24

Karl Renner
MALEREI
ANSTRICH
TAPETEN
1120 WIEN, BONYGASSE 55
TELEFON 85 12 28 oder 85 76 60
ÜBER 30 JAHRE KONTRAHENT DER STADT WIEN

Josef Ertler BAU-SPENGLEREI KG
1030 Wien, Rüdengasse 19 Tel. 72 12 81

SCHAUER
Industrielle Uhrenanlagen
Lautsprecheranlagen, Notrufanlagen, Zeitdienstanlagen
1193 WIEN, Flotowgasse 3
Tel. 36 33 99 Serie, Telex 133546 schau a, Telefax 36339939

ASPHALT FELSINGER
ASPHALTIERUNGEN, FARBIGE BESCHICHTUNGEN
SCHWARZDECKUNGEN, ABDICHTUNGEN GEGEN
FEUCHTIGKEIT, BITUMINÖSER STRASSENBAU,
ELASTISCHE BELÄGE FÜR SPORT-, SPIEL- UND
TENNISPLÄTZE – GREEN-SET – SQUASH
ASPHALTUNTERNEHMUNG
ROBERT FELSINGER
1111 WIEN, Wildpretstraße 11
Tel. 76 16 51 △, Telex: felsas 133236

8. Bezirk: Pfeilgasse 42A, Gruppenraum, MA 26. Planverfasser: MA 19, Bauführer: noch nicht bekanntgegeben.

Piaristengasse 10, Dachgeschoßausbau, Flora Stigelbauer-Aulehla, 3, Untere Viaduktgasse 53. Planverfasser und Bauführer: Ing Norbert Noelle, 17, Sautergasse 16.

Schmidgasse 11, Errichtung eines Zuganges, MA 26. Planverfasser: MA 19, Bauführer: noch nicht bekanntgegeben.

Uhlplatz 5, bauliche Änderungen, Till Berger, im Hause. Planverfasser und Bauführer: noch nicht bekanntgegeben.

Zeltgasse 3–5, bauliche Abänderungen, Anton Riegelnik Offset – Schnelldruck – Desktop Publishing, 8, Piaristengasse 19. Planverfasser und Bauführer: Bmst Franz Pölz GesmbH, 8, Skodagasse 10.

9. Bezirk: Badgasse 31, Badeinbau, Con Wert, 7, Zieglergasse 1. Planverfasser und Bauführer: Bmst Rudolf Müller, Korneuburg, Ungerweggasse Nr 7, NÖ.

Dietrichsteingasse 5, Bad- und WC-Einbauten, Dr Friedrich Wabitsch, 9, Severingasse 8. Planverfasser: Art-Bau, Hoch- und Tiefbaugesmbh, 19, Heiligenstädter Straße 32, Bauführer: noch nicht bekanntgegeben.

Garnisongasse 11, Dachgeschoßausbau, Die Niederösterreichische Versicherung AG, 9, Roßauer Lände 49. Planverfasser: Bmst Ing Alfons Papsch GesmbH, 18, Herbeckstraße 52, Bauführer: noch nicht bekanntgegeben.

Lazarettgasse 14, Großwasserraum, Bewilligung nach DKEG, Vamed, 9, Lazarettgasse 20. Planverfasser: Arge Heizung Lüftung Klima, 9, Lazarettgasse 14, Bauführer: noch nicht bekanntgegeben.

Liechtensteinstraße 53–55, Selbstfahreraufzug, Albert und Valerie Studt, im Hause. Planverfasser: Wiedemann Lift Service GesmbH, Maria Enzersdorf, Donaustraße 75, NÖ, Bauführer: Ernst Gulnerits, 15, Clementinengasse 24.

Währinger Gürtel 96, bauliche Änderungen, Zakeri Hotel- und Gastronomiebetriebsgesmbh, 9, Währinger Straße 67. Planverfasser und Bauführer: Hop Baugesmbh, 16, Römergasse 62.

10. Bezirk: Angeligasse 61–63, Loggienverglasung, Hans Fürst, im Hause. Planverfasser und Bauführer: Siegfried G. Hödl, 23, Wagner-Schönkirch-Gasse 9.

Columbusgasse 64, bauliche Änderungen, Institut für Computerdiagnostik, im Hause. Planverfasser: Arch Dipl Ing Walter Buck, 6, Rahlgasse Nr 1, Bauführer: noch nicht bekanntgegeben.

Ellen-Key-Gasse 58, bauliche Abänderungen, Thomas Pattart, 10, Braunspergengasse 27/1. Planverfasser und Bauführer: BU Wacosta GesmbH, 10, Quellenstraße 9–11.

Ettenreichgasse 6, bauliche Abänderungen, Herbert Kratky, im Hause. Planverfasser: Arch Dipl Ing Dr techn Reinhold Harlfinger, 9, Berggasse Nr 14, Bauführer: noch nicht bekanntgegeben.

Franzosenweg 22, bauliche Änderungen, Mag Siegfried Andraschek, 10, Franzosenweg 22. Planverfasser und Bauführer: Bmst Anneliese Titz, Himberg, Velmer Straße 2–4, NÖ.

Heimkehrergasse 52, Kanalanschluß, Walter Fink, 18, Schulgasse 37. Planverfasser und Bauführer: Bmst Peter Szauer BaugesmbH, 10, Johannitergasse 3.

Keplergasse 5, Aufstockung und Umbau, BU Johann Besenhofer GesmbH, 10, Keplergasse 7. Planverfasser und Bauführer: BU Johann Besenhofer GesmbH, 10, Keplergasse 7.

Rickard-Lindström-Gasse 56, Zubau, Werner Wasshuber, im Hause. Planverfasser und Bauführer: Baugesellschaft Rudolf Kerner, 15, Schmelzbrückenrampe 6.

Sindelargasse 80, Kanalanschluß, Friedrich Pryjmak, 10, Ernst-Ludwig-Gasse 4/1. Planverfasser und Bauführer: Carsen-Bau GesmbH, 10, Trambauerstraße 3.

Thomas-Münzer-Gasse 15, Einfriedung, Dipl Ing Josef Foissner, im Hause. Planverfasser: Bmst Ing Hans-Peter Wildom, 4, Goldeggasse 2, Bauführer: noch nicht bekanntgegeben.

Wielandgasse 19, Verkaufsstände, Helmut Schindler, 10, Herndlgasse 3. Planverfasser und Bauführer: W. F. Sommer KG, 10, Ettenreichgasse Nr 23.

Kleingartenanlage Blumental Alt 88, Kleingartenhaus, Helene Stursa, 12, Karplusgasse 2–12/1. Planverfasser: Budka GesmbH, 12, Schönbrunner Straße 161, Bauführer: Primus Bau GesmbH, 10, An der Hölle Nr 25.

11. Bezirk: Dreherstraße 14, Umbau, Peter Rauner, im Hause. Planverfasser und Bauführer: Kuntner GesmbH, 15, Matthias-Schönerer-Gasse 13.

Dreherstraße 37B, Dachbodenausbau, Dipl Ing Josef Silberbauer, im Hause. Planverfasser und Bauführer: Ing Peter Schrammel, Eisenstadt, Esterházygasse 1, Bgld.

Dreherstraße 5, Umwandlung der Baubewilligung, Wilhelm & Hans Kugler GesmbH, im Hause. Planverfasser und Bauführer: noch nicht bekanntgegeben.

Lorystraße 124/13, Loggiaverglasung, Rudolf Hoffmann, im Hause. Planverfasser und Bauführer: A. Mayer Balkonverbau GesmbH, 10, Neilreichgasse 96.

Lorystraße 124/13, Loggiaverglasung, Heinz Böhm, im Hause. Planverfasser und Bauführer: A. Mayer Balkonverbau GesmbH, 10, Neilreichgasse 96.

Lorystraße 128/2, Loggiaverglasung, Elisabeth Vojta, im Hause. Planverfasser und Bauführer: A. Mayer Balkonverbau GesmbH, 10, Neilreichgasse 96.

Lorystraße 130/4, Loggiaverglasung, Eduard Lerch, im Hause. Planverfasser und Bauführer: A. Mayer Balkonverbau GesmbH, 10, Neilreichgasse 96.

Simmeringer Hauptstraße 200, Umbau, Rudolf Resch, im Hause. Planverfasser und Bauführer: Weitland Bau- und HandelsgesmbH, 2, Am Tabor 28.

Siedlung Neugebäude Q 11/347, Umwandlung der Baubewilligung, Josef Klabouch, im Hause. Planverfasser und Bauführer: noch nicht bekanntgegeben.

Siedlung Neugebäude 4/63, Einfamilienhaus, Laura Maxa, 11, Kaiserebersdorfer Straße 86/3. Planverfasser und Bauführer: Koller GesmbH, Enzesfeld-Lindabrunn, Wittmannsdorfer Straße 479, NÖ.

Kleingartenanlage Schreber- und Muttergartenanlage, Kleingartenhaus, Wilhelm Loserth, 11, Hauffgasse 37/1. Planverfasser und Bauführer: BU Otto Mirwald GesmbH, Brunn/Gebirge, Leopold-Gattringer-Straße Nr 121, NÖ.

12. Bezirk: Längenfeldgasse 78, bauliche Abänderungen, Ing Peter Maimer, 9, Sobieskigasse 4A. Planverfasser: Ing Peter Maimer GesmbH, 9, Wilhelm-Exner-Gasse 9A, Bauführer: noch nicht bekanntgegeben.

Steinbauergasse 15, Wohnungszusammenlegung, Mag Lotte Stowasser, im Hause. Planverfasser und Bauführer: Inge Franz und Hans Huber BaugesmbH, 10, Jagdgasse 27.

Wienerbergstraße 31, 2 Fahrsteige, Jos. H. Kaindl, 7, Kaiserstraße 113–115. Planverfasser: Wertheim-Werke AG, 10, Wienerbergstraße 21–25, Bauführer: Allg Bauges A. Porr AG, 3, Rennweg 12.

Kleingartenanlage Esparsette/Altmannsdorfer Friedhof, Parzelle 47, Kleingartenhaus, Fritz Hofer, 15, Robert-Hamerling-Gasse 18. Planverfasser: A. Budka & Co GesmbH, 12, Schönbrunner Straße 161, Bauführer: Primus Bau GesmbH, 10, An der Hölle 25.

13. Bezirk: Auhofstraße 118/3, bauliche Abänderungen, Sport Heider und Co KG, im Hause. Planverfasser: Walter Hildebrand, Perchtoldsdorf, Hochbergstraße 5, NÖ, Bauführer: Kallingerbau, BU Dipl Ing Dr Adalbert Kallinger, 7, Wimbergergasse 30.

Auhofstraße 20, bauliche Abänderungen, Dipl Ing Gerhard Jechlinger, im Hause. Planverfasser und Bauführer: Dipl Ing Wilhelm Zeeh BaugesmbH, 5, Schönbrunner Straße 145.

Dvorakgasse 19, bauliche Abänderungen, Mag Erwin Scherzer, 13, Dvorakgasse 40A/2. Planverfasser: Arch Hans Kukula, 21, Angerer Straße 8, Bauführer: noch nicht bekanntgegeben.

Fasangartengasse 11/1, Wohnungszusammenlegung, Erich Schöninkle, im Hause. Planverfasser und Bauführer: noch nicht bekanntgegeben.

Hagenberggasse 23, bauliche Abänderungen, Christine Diercks, im Hause. Planverfasser: Arch Peter Raab, St Pölten, NÖ, Bauführer: noch nicht bekanntgegeben.

Hanselmayergasse 20, 3 Selbstfahreraufzüge, M. & D. Gertner GesmbH, im Hause. Planverfasser: Kone Sowitsch AG, 23, Forchheimergasse 34, Bauführer: Dyckerhof & Widmann GesmbH, 1, Stubenring Nr 18.

REINEX® TÜREN
TÜREN
EIN ÖSTERREICHISCHES QUALITÄTSERZEUGNIS
Zweigstelle:
A-1230 Wien, Jochen-Rindt-Straße 15
Telefon: (0 22 2) 616 32 40-0, Telefax: (0 22 2) 616 32 40-77

STAATLICHE AUSZEICHNUNG
ING. REINBERG
Holzindustrie Ges. m. b. H.
A-3100 St. Pölten, Hafingerweg 1
Telefon: (0 27 42) 67 3 08-0
Telex: 15 6 21, Telefax: (0 27 42) 67 3 08-10 Verw.
DVR: 0434230 (0 27 42) 67 3 08-20 Technik

BAUMEISTER ALOIS PETZ
GES. M. B. H. & CO. KG.
1090 WIEN, GRUNDLGASSE 3, TEL. 34 01 54, 34 05 67, FAX 31 72 99
3632 TRAUNSTEIN 37, NÖ, WALDVIERTEL KONTRAHENT DER STADT WIEN
25 JAHRE

Paul Niessner Gesellschaft m. b. H.
Behördl. konz. Unternehmen
für Gas, Wasser und Tiefbau
1200 Wien, Stromstraße 23, Telefon 33 42 47
KONTRAHENT DER STADT WIEN

HOLZBAU GRAF
ZIMMEREI, HOLZ- u. BAUSTOFFHANDEL
2391 kaltenleutgeben, hauptstraße 175, telefon 02238/631

M. LEBAN
MALEREI – ANSTRICHE – FASSADEN
TAPETEN – BODENBELÄGE – TEPPICHE
1020 WIEN
PILLERSDORFGASSE 1
TELEFON 24 01 70

Tomedi GesmbH
SCHLOSSEREI
1220 Wien, Rugierstraße 49
Telefon (0 22 2) 23 43 08, 23 95 69
KONTRAHENT DER STADT WIEN

Sico-Intarsia
KLEINPARKETT
FISCHER & CO
Parkettfabrik und Verlegung moderner Fußböden
Wien 6, Theobaldgasse 4, Telefon 58 74 621

BAU- UND ABBRUCHUNTERNEHMUNG GES. M. B. H.
HELMUT JORDANITS
1140 WIEN, KLINKOWSTRÖMGASSE 3 · TELEFON 94 61 41

Rudolf Koberwein
Beh. konz. Elektrounternehmen
1190 Wien, Heiligenstädter Straße 177
Telefon 37 12 09
KONTRAHENT DER STADT WIEN

TISCHLEREI JOSEF PLACHY KG
EINBAUMÖBEL U. SÄMTLICHE BAUTISCHLERARBEITEN
1160 WIEN, FRÖBELGASSE 9
TELEFON 92 32 06
KONTRAHENT DER STADT WIEN
30 Jahre 1958–1988

SCHROTTVERWERTUNG JOSEF MATEJKA GES.M.B.H.
1020 WIEN, PRATERSPITZ, TELEFON 218 95 07-08 – Ein- und Verkauf, Nutz- und Neueisen, Demontagen

P. u. P. KRAUS
BAUGESELLSCHAFT M. B. H.
1100 WIEN, REMYSTRASSE 39, TELEFON 68 51 98
KONTRAHENT DER STADT WIEN

FRANZ SCHÖDEL
Stadtpflasterermeister – Erdarbeiten, Deichgräber
1210 Wien, Jedlersdorfer Straße 288
Telefon 39 85 06
KONTRAHENT DER GEMEINDE WIEN

RF GRUPPE
ASPHALTGESELLSCHAFT
RICHARD FELSINGER
GES. M. B. H.
STAATLICHE AUSZEICHNUNG
2512 Wienersdorf-Oeynhausen
Triester Straße 2–10
2500 Baden, Postfach
Tel. (0 22 52) 80 6 00, FS 01-4408, FAX 80 600 4
1040 Wien 4, Fleischmanngasse 9
Tel. (0 22 2) 587 27 26
7000 Eisenstadt, Unterbergstraße 90
Tel. (0 26 82) 47 21

Jaunerstraße 28, Garage, Franz Chromecek, 7, Neubaugasse 38. Planverfasser: Arch Dipl Ing Peter Bogner, 1, Rotenturmstraße 27, Bauführer: noch nicht bekanntgegeben.

Palmaygasse 17–19, Einfriedung, Dipl Ing Peter Kopacek, 13, Zwerenzweg 1. Planverfasser und Bauführer: noch nicht bekanntgegeben.

Beckmanngasse 35, Dachgeschoßausbau, Christa und Christian Mayer, Schwechat, Karl-Posch-Gasse 14, NÖ. Planverfasser: B & R Planungsgesmbh, 8, Albertgasse 14, Bauführer: Christa und Christian Mayer, Schwechat, Karl-Posch-Gasse 14, NÖ.

Breitenseer Straße 4, bauliche Änderungen, Textilhaus KommR Robert Lauscha, 14, Hütteldorfer Straße 111A. Planverfasser: Arch Dipl Ing Hilde Filas, 3, Ditscheinergasse 2, Bauführer: noch nicht bekanntgegeben.

Dostgasse 37, Ölfeuerung, Ing Josef Adamek, 16, Albrechtskreithgasse Nr 11. Planverfasser: Ing H. Kerschbaum GesmbH, Korneuburg, Schaumannstraße 34, NÖ, Bauführer: noch nicht bekanntgegeben.

Draskovichgasse 5, bauliche Änderungen, Prokop & Prokop GmbH, 5, Margartengürtel 44–46. Planverfasser und Bauführer: Prokop & Prokop GmbH, Margaretengürtel 44–46.

Gyrowetzgasse 7, bauliche Änderungen, Dr Robert Sedlaczek, im Hause. Planverfasser: Arch Dipl Ing Gerhard Kleindienst, 14, Felbigergasse 92, Bauführer: noch nicht bekanntgegeben.

Hackinger Straße 61, bauliche Änderungen, Andreas Zeiss, im Hause. Planverfasser: Arch Dipl Ing Erwin Stolz, 14, Sonnenweg 115–117, Bauführer: Dipl Ing Johann Bohrn Hoch-, Tief- und Stahlbetonbau, 23, Neilreichgasse 193.

Hadikgasse, Tankanlage – Waschhalle, BP Austria AG, 4, Schwarzenbergplatz 13. Planverfasser: BP Austria AG, 4, Schwarzenbergplatz 13, Bauführer: noch nicht bekanntgegeben.

Hochsatzengasse 37, Umbau, Cops GesmbH, 13, St-Veit-Gasse 46. Planverfasser und Bauführer: BU G. und M. Maier GesmbH, 22, Hirschstettner Straße 19.

Hütteldorfer Straße 98, Geschäftshaus, Textilhaus KommR Robert Lauscha, 14, Hütteldorfer Straße 111A. Planverfasser: Arch Dipl Ing Hilde Filas, 3, Ditscheinergasse 2, Bauführer: noch nicht bekanntgegeben.

Kienmayergasse 36/2, bauliche Änderungen, Helga Gamauf, im Hause. Planverfasser: Tomassovich BaugesmbH, Langenzersdorf, Neustadlgasse 33, NÖ, Bauführer: noch nicht bekanntgegeben.

Pfaffenbergengasse 4, Notstromanlage, Post- und Telegraphendirektion für Wien, NÖ und Bgld, 9, Nordbergstraße 15. Planverfasser: Fernmeldezentralbauleitung, Bauführung S, Bauführer: noch nicht bekanntgegeben.

Poschgasse 4, Geschäfts- und Wohnhaus, Textilhaus KommR Robert Lauscha, 14, Hütteldorfer Straße 111A. Planverfasser: Arch Dipl Ing Hilde Filas, 3, Ditscheinergasse 2, Bauführer: noch nicht bekanntgegeben.

Salzwiesengasse 44, Schwimmbecken und Kanal, Arch BR hc Dipl Ing Friedrich Rollwagen, 14, Serravagasse 13. Planverfasser: Arch BR hc Dipl Ing Friedrich Rollwagen, 14, Serravagasse 13, Bauführer: noch nicht bekanntgegeben.

Schanzstraße 27, bauliche Änderungen, Johann Konlechner, im Hause. Planverfasser: I. Schmid BaugesmbH, 17, Dornbacher Straße 32, Bauführer: noch nicht bekanntgegeben.

Stauffergasse 10, bauliche Änderungen, Dipl Ing Peter Tippold, 8, Albertplatz 5/1. Planverfasser und Bauführer: Bmst Ernst Gulnerits, 15, Clementinengasse 24.

Kleingartenanlage Satzberg Neu, Parzelle 76, Kleingartenhaus, Edeltraud Kostistansky, 12, Oswaldgasse 6. Planverfasser und Bauführer: Mattausch GesmbH, 23, Willergasse 45.

15. Bezirk: Alliogasse 27–33/1/2–8, Umbauarbeiten, Wien-Süd Gemeinn Bau- und WohnungsgenmbH, 23, Untere Aquäduktgasse 7. Planverfasser und Bauführer: noch nicht bekanntgegeben.

Beingasse 31, Dachgeschoßausbau, Rachel Freund, 3, Landstraßer Hauptstraße 1. Planverfasser und Bauführer: BM Bau-GesmbH, St Pölten, Schießstattring 27, NÖ.

Benedikt-Schellinger-Gasse 18, bauliche Änderungen, Kurt Filipp, 15, Märzstraße 83. Planverfasser und Bauführer: Stadlauer Innenausbau GesmbH, 22, Stadlauer Straße 41A.

Dingelstedtgasse 1, bauliche Änderungen, Immobilienverwaltung Herbert Tuma, 3, Jacquingasse 51. Planverfasser: Awa-Plan, 19, Scheibelreitergasse 5, Bauführer: Ing Ivo Pfarrhofer, 3, Untere Viaduktgasse 13.

Eduard-Süß-Gasse 10, bauliche Änderungen, Hermann Ziegler, 13, Bossigasse 71. Planverfasser und Bauführer: Bmst Ing Gerhard Petsch GesmbH, 15, Braunhirschengasse 7.

Friesgasse 4, bauliche Änderungen, Kongregation der armen Schulschwestern, 15, Clementinengasse 25. Planverfasser und Bauführer: Bmst Ing Gerhard Petsch GesmbH, 15, Braunhirschengasse 7.

Gablenzgasse 33, bauliche Änderungen, Richard und Josefine Klein, 3, Fasangasse 51. Planverfasser und Bauführer: Bmst Ing Adolf Klein, 12, Altmannsdorfer Anger 39.

Kröllgasse 30, Widmungsänderung, Walther Sobotka, 1, Laurenzerberg Nr 1. Planverfasser: Arch Dipl Ing Friedrich Böhm-Raffay, 21, Pitkagasse 2, Bauführer: noch nicht bekanntgegeben.

Meiselstraße 7, bauliche Änderungen, Heidi Rannegger, 15, Toldgasse Nr 6. Planverfasser und Bauführer: Bmst Franz Pölz GesmbH, 8, Skodagasse 10.

Oeverseestraße 2B, Tankanlage – Umbau, Shell Austria AG, 3, Rennweg 12. Planverfasser: Arch Prof Dipl Ing Günther Zemann, Berndorf, Buchriegelgasse 42, NÖ, Bauführer: noch nicht bekanntgegeben.

Oeverseestraße 37, bauliche Änderungen, Walter Salzbrunn, im Hause. Planverfasser und Bauführer: Schrom-BaugesmbH, 21, Tonfabrikgasse Nr 3.

16. Bezirk: Effingergasse 38/1, Sanierung eines Wohnhauses, IFW-Immobilien- und Finanzierungsberatungs-GesmbH, 6, Liniengasse 48. Planverfasser: Bmst Mag Ing Gerold Letzbor, St Georgen, Weidenstraße 14, OÖ, Bauführer: noch nicht bekanntgegeben.

Erdbrustgasse 46, Badeinbau, Dr Gerhard Ofner, Neulengbach, Ebersberg 12, NÖ. Planverfasser: Dipl Ing Werner Seifried, 22, Halblehenweg Nr 74, Bauführer: noch nicht bekanntgegeben.

Friedmanngasse 51, Wohnungszusammenlegung, Ilona Smeredi, im Hause. Planverfasser und Bauführer: Johann Gerl BaugesmbH, 15, Benedikt-Schellinger-Gasse 30.

Haberlgasse 71, Sockelsanierung, Jutta Weinwurm, 15, Hütteldorfer Straße 50. Planverfasser: Arch Dipl Ing Franz Bernhart, Wiener Neustadt, Blumengasse 16, NÖ, Bauführer: noch nicht bekanntgegeben.

Liebhartsgasse 32, diverse Umbauten, Dr Herbert Tuider, 16, Fröbelgasse 29. Planverfasser: Dipl Ing M. Hutter GesmbH, 3, Göllnergasse 2–4/1, Bauführer: BU Josef Strobl GesmbH, 12, Wolfganggasse 29.

Liebhartsgasse 39/6+7, Wohnungszusammenlegung, Özcan Caliskan, im Hause. Planverfasser und Bauführer: Taussig Bau GesmbH, 16, Römergasse 18.

Lienfeldergasse 5/1, Errichtung von 2 Türdurchgängen, Hans Waldl, 13, Ghelengasse 5A. Planverfasser: Bmst Ing Franz Ivancsics, 16, Gaullachergasse 25, Bauführer: noch nicht bekanntgegeben.

Ottakringer Straße 21, Badeinbau, Alfred Thorwartl, im Hause. Planverfasser und Bauführer: Bmst Dismas Lischka, 16, Baldiagasse 12.

STAATLICHE AUSZEICHNUNG

E. HAWLE & Co., KG

4840 VÖCKLABRUCK, Wagrainer Straße 13
Telex 0 26 625, Tel. 0 76 72/25 76 Serie, Telefax 0 76 72/78 4 64
3012 WOLFSGRABEN, Tel. 0 22 33/71 40

FLANSCHEN- UND ARMATURENWERK
Schieber, Anbohrschellen, Straßenventile
Hydranten, Kombi-Armaturen
ISO-Rohr-Fittings, Sparflanschen
LIEFERANT DER WIENER STADTWERKE

SCHILCHER
INDUSTRIEANLAGEN- UND GERÄTEBAUGESELLSCHAFT MBH
A-9833 Rangersdorf, Lainach 107, Telefon 04822/505-0, Telex 48194, Telefax 04822/505-48
LIEFERANT DES BUNDES UND DER STADT WIEN

Büromöbel
Neudörfler Büromöbel

STAATLICHE AUSZEICHNUNG

SERIE FIB, VSOP, VSOP-ERGO
SCHRANK- UND TRENNWÄNDE
CHEF- UND MANAGEMENT-EINRICHTUNGEN, BILDSCHIRM-ARBEITSPLÄTZE, SITZMÖBEL

WERK UND ZENTRALE: 7201 NEUDÖRFL, Tel. (0 26 22) 77 4 44 △, FAX 77444-9, FS 17742
BÜROEINRICHTUNGSCENTER: 1070 WIEN, MUSEUMSTRASSE 5 – NEUSTIFTGASSE 3,
Tel. 93 45 25 △, FAX 934525-20, FS 1/32379

Stadtbaumeister
Ing. Friedrich Schirmer
Ges. m. b. H.
Hoch-, Tief- und Stahlbetonbau · Fassadenrenovierungen
1220 Wien, Pehamgasse 11
Telefon 22 14 36

Hermann FUSS + SÖHNE
Holzkonstruktionen Ges. m. b. H.
DACHSTUHL – DACHAUSBAUTEN
STIEGENBAU – INNENAUSBAU
1220 Wien, Percostraße, Tel. 259 20 30
KONTRAHENT DER STADT WIEN

ELEKTRO- Installationen aller Art
Schalttafelbau, E-Material, E-Motoren, Geräte, E-Leuchten
Sämtliche Reparaturen
JOSEF HANEL
Büro: 1, Reichsratsstraße 7 – Telefon 43 71 13
1230 Wien, Meisgeyergasse 4 – Telefon 86 83 59
KONTRAHENT DES BUNDES UND DER STADT WIEN

RUPP-DECOR
Malerunternehmen und Handelsgesellschaft m. b. H.
1230 Wien, Leopoldigasse 2, Tel. 86 80 245 · 86 87 57
FIBRE-WALL®
KONTRAHENT DER STADT WIEN

Korinek Gerhard
1150 Wien, Märzstraße 118 · Telefon 92 42 83
Bau- und Eisenkonstruktion
sowie Kleinreparaturen
LIEFERANT DER STADT WIEN

GROSSTISCHLEREI EDUARD HANZEL
ERZEUGUNG VON FENSTERN, TÜREN UND SPEZIALKONSTRUKTIONEN · HAUSREPARATUREN
1050 Wien, Straußengasse 18–22, Telefon 587 85 27 Serie, Fax 587 97 15/24

LESCHEK LG GARTENBAU
Gartengestaltung · Gartenpflege
Schneeräumung · Baumschnitt
und Baumchirurgie
1230 Wien, Gregorygasse 3
Tel. 804 77 14, 804 77 79
Kontrahent der Stadt Wien

HARTGESTEINSCHOTTERWERK **Meidling im Tal, Post Furth, NÖ.**
MICHAEL WANKO'S SOHN
Hans Wanko
1030 Wien, Sechskrügelgasse 12
Bahnstation Statzendorf, Niederösterreich
Edelsplitt, gewaschen, für Beton-, Asphalt- und Teerstraßen, Bahn- und Straßenschotter, Sand, Riesel sowie Wurf-, Wasserbau- und Mauersteine
Werksruf: 0 27 36/236 **Wiener Fernruf: 72 55 19**
Fax 0 27 36 / 63 66 22 **Fax 713 04 92**

Franz Hödl
Transport Ges. m. b. H.
Tank- und Kesselreinigung – Sonderabfallsammler
2301 Wittau, Franzensdorferstraße 3
Telefon 0 22 15 / 22 14
KONTRAHENT DER STADT WIEN

ZENTRA-THERM
HEIZUNG
LÜFTUNG
KLIMA
WIEN

BREMA BAUSPENGLER
Übernahme sämtlicher Bauspenglerarbeiten
in Kupfer Titanzink Aluminium verzinktem Eisenblech Trapezblech- -Fassaden und -Dächer
INDIVIDUELLE MASSANFERTIGUNG
1010 WIEN, DOROTHEERGASSE 7 · TELEFON: 515 02-0 WERKSTÄTTE: 2201 GERASDORF, FABRIKSGASSE 2, TEL. (0 22 46) 25 01, DW 23 · TELEX 135661 miftb

Ottakringer Straße 264, 3 Selbstfahreraufzüge, TÜV, 16, Brüßlgasse 1, Planverfasser: Gesiba Gemeinn Siedlungs- & BaugesmbH, 1, Eßlinggasse 8–10, Bauführer: noch nicht bekanntgegeben.

Rückertgasse 8, Dachstuhl, Josef Palaro, im Hause. Planverfasser und Bauführer: Ing W. P. Handler BaugesmbH, Kirchschlag, Wehrgasse 3, NÖ.

Sandleitengasse 12, Wohnungszusammenlegung, Dr Peter Wirth, 16, Roterdstraße 49. Planverfasser und Bauführer: BU Ing Franz Homa GesmbH, 17, Ferchergasse 21.

Sandleitengasse 37/Bauteil 11/Block 18/E 1, Wohnhausanlage, LB-Bauconsult GesmbH, 3, Löwengasse 3. Planverfasser: Dipl Ing Johann Stella, 4, Argentinierstraße 36, Bauführer: noch nicht bekanntgegeben.

Kleingartenanlage Reizenpfenning, Kleingartenhaus-Zubauten, Norbert Toman, 17, Wattgasse 96–98/1. Planverfasser und Bauführer: Carsen-Bau GesmbH, 10, Trambauerstraße 3.

17. Bezirk: Alszeile 72B, nachträgliche Baubewilligung, Einfamilienhaus, Gabriele Kader, 6, Rahlgasse 1. Planverfasser und Bauführer: noch nicht bekanntgegeben.

Dornbacher Straße 20–26, Umbau-Abweichung, Krankenanstalt des göttlichen Heillandes, im Hause. Planverfasser: Arch Armin Dolesch, 18, Leitermayergasse 43, Bauführer: noch nicht bekanntgegeben.

Dornbacher Straße 17, Dachgeschoßausbau, bauliche Änderungen, Johann Horvath, 19, Kahlenberger Straße 100. Planverfasser und Bauführer: Brüder Leimer GesmbH, 16, Speckbachergasse 17.

Elterleinplatz 11–13/2, bauliche Änderung, Ekazent Bautenverwaltung GesmbH, 22, Siebeckstraße 7. Planverfasser und Bauführer: Grill BaugesmbH, 5, Einsiedlerplatz 2.

Frauengasse 13, Zwischenwandentfernung, Erich Gönner, im Hause. Planverfasser und Bauführer: Ing Robert Reisser BaugesmbH, 17, Kalvarienberggasse 15.

Geroldgasse 7, Kanalanlage, Piasecka-Johnson GesmbH, im Hause. Planverfasser und Bauführer: Amlacher & Sauer, 21, Prager Straße 12.

Jörgerstraße 50/23+24, Wohnungszusammenlegung, Günther Valenta, im Hause. Planverfasser und Bauführer: Hammer & Dobler GesmbH, 14, Lorenz-Weiß-Gasse 10.

Lidlgasse 1–5, Be- und Entlüftungsanlage, MA 32. Planverfasser und Bauführer: Ing Paul Kornherr GesmbH, 3, Lorbeergasse 8.

Neuwaldegger Straße 29/1, Fassadenisolierung, Immobilienverwaltung Ingeborg Fischer, 5, Johannagasse 4B. Planverfasser: Johann Ertl, Gänserndorf, Brunnengasse 62A, NÖ, Bauführer: noch nicht bekanntgegeben.

Plachygasse 89, Einfamilienhaus, Hans Nachtnebel, 18, Eduardgasse Nr 13/1. Planverfasser und Bauführer: Elk-Haus GesmbH, 6, Mittelgasse 17.

Promenadegasse 22/4, bauliche Änderungen, Dr Markus Grasl, im Hause. Planverfasser und Bauführer: BU Rittenbacher & Sommer GesmbH, Guntramsdorf, Falkengasse 40, NÖ.

Stockwiesengasse 11, Vorbegutachtung Zubau und Aufstockung, Wilfriede Predcechtel, 5, Margaretenstraße 76. Planverfasser und Bauführer: noch nicht bekanntgegeben.

Hernalser Friedhof, Grabkammer, Dr Richard Strauß, 17, Hochweg 12. Planverfasser und Bauführer: BU Wilka & Katynski, 16, Abelegasse 13.

18. Bezirk: Eduardgasse 18, bauliche Änderungen, Sadika Vasic, im Hause. Planverfasser und Bauführer: Bmst Ludwig Voith, 20, Treustraße Nr 15.

Gentzgasse 8, Umbau, Wiener BauträgergesmbH, 1, Eßlinggasse 8. Planverfasser: Dipl Ing Erich Traxler, 1, Kramergasse 9, Bauführer: noch nicht bekanntgegeben.

Hockegasse 80, bauliche Änderungen, Gunilla Palmers, 18, Hockegasse Nr 78. Planverfasser: Bmst Ing J. Georg Weismann GesmbH, 23, Lastenstraße 45, Bauführer: noch nicht bekanntgegeben.

Klettenhofergasse 3, Umbau, Heizraum, MA 26. Planverfasser: MA 26, Bauführer: noch nicht bekanntgegeben.

Kreuzgasse 38, Dachausbau und bauliche Änderungen, Karl Kneiss, 17, Hernalser Hauptstraße 65. Planverfasser und Bauführer: BU Rudolf Schneider GesmbH, 3, Ölzeltgasse 1.

Schulgasse 30, Wohnungszusammenlegung, Mag Fritz Oblinger, im Hause. Planverfasser: Arch Dipl Ing W. Brada & Arch Dipl Ing W. Klerings, 8, Pfeilgasse 20, Bauführer: noch nicht bekanntgegeben.

Semperstraße 42, bauliche Änderungen, Univ Prof Winfried Kralik, 18, Martinstraße 81. Planverfasser: Kutsche & Co, 9, Berggasse 19, Bauführer: Bmst Ing Alfons Papsch GesmbH, 18, Herbeckstraße 52.

Simonygasse 2B/1/6, Selbstfahreraufzug, MA 27. Planverfasser: Wertheim-Werke AG, 10, Wienerbergstraße 21–25, Bauführer: Dipl Ing Dr Adalbert Kallinger, 7, Wimbergergasse 30.

Theresiengasse 60, Wohnungszusammenlegung, Doris Umschaded, 18, Theresiengasse 25–27. Planverfasser und Bauführer: Müller BauGesmbH, Raabs/Thaya, NÖ.

19. Bezirk: An den Langen Lüssen 33, bauliche Herstellung, Margarete Duval, 3, Am Heumarkt 11. Planverfasser und Bauführer: BU Wilka & Katynski, 16, Abelegasse 13.

Billrothstraße 13, bauliche Änderungen, Clara Kraus, im Hause. Planverfasser und Bauführer: Pichler & Co GesmbH, 18, Staudgasse 84.

Billrothstraße 2, Selbstfahreraufzug, Wiener Heim WohnbaugesmbH, 1, Dorotheergasse 7. Planverfasser: Freissler-Otis GesmbH, 23, Oberlaaer Straße 282, Bauführer: Mischek Fertigbau AG, 1, Dorotheergasse 7.

Döblinger Hauptstraße 37, Umbau, Bank für Arbeit und Wirtschaft AG, 1, Seitzergasse 2–4. Planverfasser: Arch Dipl Ing Gerhard Steffel, 8, Trautsongasse 1, Bauführer: noch nicht bekanntgegeben.

Eroicagasse, Einfamilienhaus, Dipl Ing Hans Baumgartner, 16, Wilhelminenstraße 14. Planverfasser: Arch Mag Jörg Nairz, 4, Wiedner Hauptstraße 23–25, Bauführer: noch nicht bekanntgegeben.

Gregor-Mendel-Straße 56, bauliche Änderungen, Dr Friedrich Weiss, 13, Kupelwiesergasse 47. Planverfasser: Arch Dipl Ing Helmut Puschner, 4, Wiedner Hauptstraße 33, Bauführer: noch nicht bekanntgegeben.

Grinzinger Allee 18, Selbstfahreraufzug, Raiffeisen Versicherungs AG, 4, Wiedner Hauptstraße 100. Planverfasser: Dr Paul Rauscher KG, 10, Moselgasse 28, Bauführer: noch nicht bekanntgegeben.

Heiligenstädter Straße 211–213, bauliche Herstellung, Gewista Wartehallen-Werbung GesmbH, 3, Litfaßstraße 6. Planverfasser: Arch Dipl Ing Wilhelm Kleyhons, 1, Weihburggasse 4, Bauführer: Ing Johann Aschauer, Gars/Kamp, NÖ.

Hohe Warte 8, bauliche Herstellung, E. Schurich Heizung – Lüftung – Klima, Salzburg, Sterneckstraße 19. Planverfasser und Bauführer: noch nicht bekanntgegeben.

Kahlenberger Straße 82, bauliche Änderungen, Prof Walter Berry, im Hause. Planverfasser: Arch Dipl Ing Thomas Gellert, 3, Obere Viaduktgasse 28, Bauführer: noch nicht bekanntgegeben.

Lißbauergasse 3–5/5, bauliche Änderungen, Gemeinn Wohn-, Bau- und Siedlungsgesellschaft für Gemeindebedienstete, 9, Maria-Theresien-Straße 11. Planverfasser und Bauführer: Stbmst Ing Dr Johann Sommer, 4, Mommsengasse 9.

Muthgasse 18, Selbstfahreraufzug, Anlagen Vermietung GesmbH, 1, Renngasse 10. Planverfasser: Dr Paul Rauscher KG, 10, Moselgasse 28, Bauführer: Allg Bauges A. Porr AG, 3, Rennweg 12.

Nußberggasse 2B, Kleinlastenaufzug, Anna Frühmann, 2, Josefinengasse 10. Planverfasser: Wertheim-Werke AG, 10, Wienerbergstraße 21–25, Bauführer: Kapa-BaugesmbH, 6, Marchettistraße 2.

Pantzergasse 21, bauliche Änderungen, Paul Padelek, 8, Lange Gasse 50. Planverfasser und Bauführer: Hans Pokorny BaugesmbH & Co KG, 19, Döblinger Hauptstraße 33A.

Peter-Jordan-Straße 28–30, bauliche Änderungen, Dr Klaudia Tölg – Gebäudeverwaltung, 6, Millergasse 13. Planverfasser und Bauführer: Stadtbmst Ing Hildegard Oppenauer GesmbH, 3, Paulusgasse 5.

Sandgasse 15–19/3, Umbau, Otto Schuhmeister, im Hause. Planverfasser und Bauführer: Ing Johann Neuberger, 22, Violaweg 44.

Sommergasse 3, bauliche Änderungen, Civitas Wohnungseigentums GesmbH, 1, Freyung 7. Planverfasser: Arch Dipl Ing Thomas Gellert, 3, Obere Viaduktgasse 28, Bauführer: noch nicht bekanntgegeben.

Unterer Schreiberweg 24C/F, bauliche Änderungen, Friedrich Kindl, im Hause. Planverfasser: Arch Dipl Ing Horst Jäger, 3, Salmgasse 8, Bauführer: noch nicht bekanntgegeben.

EISMAYR GES. M. B. H.
Gas-, Wasser-, Heizungsinstallationen
1070 Wien, Burggasse 98, Telefon 93 64 72, 93 64 74 KONTRAHENT DER STADT WIEN

Glashüttenwerke Leopold Stiassny Ges. m.b.H.
Die erste Adresse für **GANZGLASANLAGEN**
sowie sämtliche Glaserarbeiten
2, Czerninplatz 1 Kontrahent des Bundes und der Stadt Wien
214 43 71
FAX DW 16
Seit mehr als 100 JAHREN

Rudolf Kapeller
Beh. konz. Unternehmen für Elektrotechnik und Radiohandel
AUSFÜHRUNG ALLER ELEKTRISCHEN ANLAGEN und deren INSTANDSETZUNG
1210 Wien, Gerasdorfer Straße 120, Tel. 39 16 64, 39 53 84
Seit mehr als 25 Jahren KONTRAHENT der WIENER E-WERKE

MALERMEISTER
Manfred Zwickl
2753 Markt Piesting, Gutensteiner Straße 9
Telefon 0 26 33 / 34 82
RAUMAUSSTATTUNG ● FASSADENBESCHICHTUNG
KONTRAHENT DER STADT WIEN

SEIT 1910
Geprüfter Dachdeckermeister
Rudolf Pozdimek
INH. W. SCHMID
1100 Wien, Unterlaa
Kirsteweg 86
Telefon 68 40 75
Ausführung aller Dachdeckerarbeiten (Schiefer-, Eternit-, Ziegel-, Pappdecken) zu den kulantesten Bedingungen – Fachmännische Beratung
KONTRAHENT DER STADT WIEN

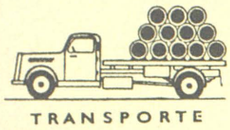
TRANSPORTE
LEOPOLD HÖHER
Ges. m. b. H.
1100 WIEN, DAVIDGASSE 59,
TELEFON 604 52 89
KONTRAHENT DER STADT WIEN

JÄGER
KARL JÄGER
HEIZUNG · LÜFTUNG · SANITÄR
1061 WIEN, LINIENGASSE 4
Telefon 0 22 2 / 597 16 36-0 · Fax 5971636/34

Baumeister ***Ing. Kurt Hammerl*** Ges. m. b. H.
Büro: 1160 Wien, Thaliastraße 103/8 · Telefon 92 34 20 · Fax 92 02 75 – Durchführung aller Hoch-, Tief-, Stahlbetonbauarbeiten

GROSSTISCHLEREI
JOSEF WONDRA
GESELLSCHAFT M.B.H.
FENSTER – TÜREN – MÖBEL – STIEGENGRIFFE
1238 WIEN 23, ANTON-KRIEGER-GASSE 81, TELEFON **88 26 05** △, FAX (0 22 2) 88 26 05-26

DIPL.-INNENARCHITEKT
JOSEF ANTL Gesellschaft m. b. H.
BAU- UND PORTALTISCHLEREI · HAUSRENOVIERUNGEN
WERK: 2351 Wiener Neudorf, Europaplatz 21, Tel. 0 22 36 / 61 1 01
BÜRO: 1160 Wien 16, Thaliastraße 79, Tel. (0 22 2) 92 03 32

HOLZBAU
FRÖSTL
Ges. m. b. H.
INNENAUSBAU, DACHSTÜHLE, MANSARDENAUSBAUTEN
1160 Wien, Zwinzstraße 3 · Telefon 92 24 33

STEINMETZBETRIEB
Gerhard Weiss *GES. M. B. H.*
1220 Wien, Wagramer Straße 46 (Zufahrt Fischerweg 9), Tel. 23 51 66, 23 51 62, Fax 23 51 66/17, Telex 13-5562
GRANIT – MARMOR – KUNSTSTEIN – BODENBELÄGE – TREPPEN
KONTRAHENT DES BUNDES UND DER STADT WIEN

20. Bezirk: Denisgasse 31, Sicherungsmaßnahmen, MA 24. Planverfasser: Dipl Ing Josef Krawina, 4, Kleine Neugasse 10, Bauführer: noch nicht bekanntgegeben.

Engerthstraße, Umformerstation, Heizbetriebe Wien GesmbH, 9, Spittelauer Lände 45. Planverfasser: Arch Dipl Ing Peter Schwager, 4, Schaumburgergasse 14, Bauführer: Wibeba Betriebs- und BaugesmbH, 15, Anschützgasse 1.

Gerhardusgasse 9, Sicherungsmaßnahmen, MA 24. Planverfasser: Dipl Ing Josef Krawina, 4, Kleine Neugasse 10, Bauführer: noch nicht bekanntgegeben.

Griegstraße 5/1/7, Selbstfahreraufzug, MA 27. Planverfasser: Wertheim-Werke AG, 10, Wienerbergstraße 21–25, Bauführer: Konrad Beyer & Co BaugesmbH, 9, Alser Straße 28.

Jägerstraße 60, Tankanlage – Fertigstellungsanzeige, Agip Austria AG, 4, Favoritenstraße 7. Planverfasser und Bauführer: noch nicht bekanntgegeben.

Treustraße 62, Sicherungsmaßnahmen, MA 24. Planverfasser: Dipl Ing Josef Krawina, 4, Kleine Neugasse 10, Bauführer: noch nicht bekanntgegeben.

21. Bezirk: An der Oberen Alten Donau 17, Unterstellung der Kellerdecke, Salomon Erzeugung Techn Federn, im Hause. Planverfasser und Bauführer: Stbmst Adolf J. Leister, 20, Jägerstraße 33.

Anton-Böck-Gasse 37, Lüftungs- und Klimaanlage, Kongregation der Brüder der christlichen Schulen, 21, Anton-Böck-Gasse 16. Planverfasser: Dipl Ing Werner Schwameis, Mödling, Thomas-Tamussino-Straße 6, NÖ, Bauführer: noch nicht bekanntgegeben.

Arbeiterstrandbadstraße 37, Kanalanschluß, Ivan Pecik, im Hause. Planverfasser und Bauführer: Ing Wistawel BaugesmbH, 18, Gentzgasse Nr 117/3.

Arbeiterstrandbadstraße 39, Kanalanschluß, Monika Skamene, im Hause. Planverfasser und Bauführer: Ing Wistawel BaugesmbH, 18, Gentzgasse 117/3.

Arbeiterstrandbadstraße 41B, Kanalanschluß, Helmut Poppen, 2, Untere Augartenstraße 14/2. Planverfasser und Bauführer: Wibeba Wiener Betriebs- und BaugesmbH, 15, Anschützgasse 1.

Brünner Straße 73, Büro-, Lager- und Ausstellungsgebäude, Tredec Z-Immobilien Leasing GesmbH, 3, Seidlgasse 121. Planverfasser: Dipl Ing Peter Treitl, 8, Trautsongasse 1, Bauführer: noch nicht bekanntgegeben.

Karl-Lothringer-Straße 22, Kanal, Ilse Weingartner, im Hause. Planverfasser: BU Manfred Prager GesmbH, 13, Klitschgasse 2, Bauführer: noch nicht bekanntgegeben.

Lamarckgasse 8/162, bauliche Änderungen, Herbert Frauendienst, im Hause. Planverfasser und Bauführer: Bendl BaugesmbH, 11, Werkstättenweg 3.

Morsegasse 18, bauliche Änderungen, Gebös Gemeinn Baugen österr Siedler und Mieter, 5, Amtshausgasse 4. Planverfasser: Bmst Ing Hubert Liedl, 14, Wilhelm-Legler-Gasse 3/5, Bauführer: noch nicht bekanntgegeben.

Prager Straße 62, Zubau, Alfred Förster, im Hause. Planverfasser: Bmst Walter Etzenberger, 21, Wildnergasse 129, Bauführer: noch nicht bekanntgegeben.

Trisannagasse 22, Einfamilienhaus, Gerhard Rührig, 22, Rennbahnweg 27/21. Planverfasser und Bauführer: San-Bau GesmbH, 6, Gumpendorfer Straße 32.

Richard-Neutra-Gasse, Betriebsanlage, Alag Grundstücksverwaltung, 3, Kundmanngasse 21–27. Planverfasser: SET-BauprojektierungsgesmbH, 4, Margaretenstraße 21, Bauführer: noch nicht bekanntgegeben.

Kleingartenanlage Gartenfreunde Jedlesee, Parzelle 87, Terrasse, Robert Wondra, 21, Josef-Ruston-Gasse. Planverfasser und Bauführer: Bmst Walter Etzenberger, 21, Wildnergasse 129.

Kleingartenanlage Prager Straße, Parzelle 46, Senkgrube, Erwin Nouza, 21, Schöpfleuthnergasse 17/3. Planverfasser und Bauführer: Toifelhart GesmbH, 11, Dreherstraße 39.

22. Bezirk: Am Krautgarten 21, Hauskanalanschluß, Dipl Ing Ernst Heiduk, im Hause. Planverfasser: Arch Dipl Ing Michael Stepanek, 1, Fichtegasse 2, Bauführer: noch nicht bekanntgegeben.

Dampfschiffhaufen, Los 71, Badehütte, Mag Walter Zach, 19, Springsiedelgasse 32/15. Planverfasser und Bauführer: noch nicht bekanntgegeben.

Elidagasse 13, Wohnhaus, Karl und Eveline Strobl, im Hause. Planverfasser und Bauführer: Bmst Ing Peter Taussig Bau GesmbH, 16, Römergasse 18.

Erlenweg 47, Kleingarage, Franz Stanek, im Hause. Planverfasser und Bauführer: Bmst Erwin Neunteufl, Großpertholz, Rindlberg 105, NÖ.

Eßlinger Hauptstraße, Wohnhaus, Heimbau Gemeinn Bau- und Wohnungs- und SiedlungsgenmbH, 15, Hackengasse 13. Planverfasser und Bauführer: noch nicht bekanntgegeben.

Fischerstrand 10, Hauskanalanschluß, Raimund Rund, 1, Weihburggasse 5. Planverfasser und Bauführer: Bmst Peter Szauer BaugesmbH, 10, Johannitergasse 3.

Fischerstrand 16, Hauskanalanschluß, Ernst Raab, 22, Fischerstrand 18. Planverfasser und Bauführer: Bmst Peter Szauer BaugesmbH, 10, Johannitergasse 3.

Fischerstrand 18, Hauskanalanschluß, Ernst Raab, im Hause. Planverfasser und Bauführer: Bmst Peter Szauer BaugesmbH, 10, Johanniter-gasse 3.

Fischerstrand 5, Hauskanalanschluß, Karl Gromes, 5, Wehrgasse 16 Planverfasser und Bauführer: Bmst Peter Szauer BaugesmbH, 10, Johannitergasse 3.

Fischerstrand 7, Hauskanalanschluß, Christa Halbhuber, 23, Breitenfurter Straße 230. Planverfasser und Bauführer: Bmst Peter Szauer BaugesmbH, 10, Johannitergasse 3.

Gerlichgasse 34, Wohnhaus, Peter und Eva Lintner, 10, Neilreichgasse Nr 120. Planverfasser: Dipl Ing Gerhard Frank, Mauerbach, Wohndorfweg 16, NÖ, Bauführer: noch nicht bekanntgegeben.

Gotenweg 7, Hauskanalanschluß, Olga Hrubes, im Hause. Planverfasser und Bauführer: Bmst Peter Szauer BaugesmbH, 10, Johannitergasse 3.

Hausfeldstraße 58, Garage, Hauskanalanschluß, Gerhard und Mari Jennel, im Hause. Planverfasser und Bauführer: Hans Wimmer & Sohn GesmbH, 22, Eßlinger Hauptstraße 34.

Husarenweg 12, Hauskanalanschluß und Wohnhaus, Elisabeth Painsy 22, Schüttaustraße 68. Planverfasser und Bauführer: Hans Wimmer & Sohn, GesmbH, 22, Eßlinger Hauptstraße 34.

Lavendelweg 60, Ölfeuerung, Josef u Mathilde Schaffer, im Hause. Planverfasser: Wek GesmbH, 18, Schulgasse 14. Bauführer: noch nicht bekanntgegeben.

Quadenstraße 15, Dachgeschoßausbau, MA 26. Planverfasser: MA 1 Bauführer: noch nicht bekanntgegeben.

Raphael-Donner-Allee, Wohnhaus, Rudolf und Elfriede Bures, Obere Augartenstraße 12–14/1. Planverfasser und Bauführer: Bausevice Sabathiel GesmbH, 5, Diehlgasse 37.

Reinholdgasse, Wohnhaus, Günter Wilfing, 8, Bennogasse 24. Planverfasser und Bauführer: Bmst Johann Lehner, Stoob, Wiesengasse 4, Bgld

ERNST und FRANZ

ZEHETBAUER

Beton und Monierbau
Ges. m. b. H.

HAUPTSITZ: A-6020 Innsbruck, Bernhard-Höfel-Straße 11, Telefon (0 52 22) 49 26 00-0*, FS-Nr. 05-33764
NIEDERLASSUNG: A-1234 Wien, Lemböckgasse 59, Telefon (0 22 2) 86 32 27, FS-Nr. 013-6779

HOCHBAU
WOHNHAUSBAU
INGENIEURBAU

UNTERTAGEBAU
INNERSTÄDTISCHER VERKEHRSTUNNELBAU
U-BAHN-BAU
STRASSENTUNNELS
EISENBAHNTUNNELS
STOLLEN
KAVERNEN
INJEKTIONEN

SPEZIALTIEFBAU
GRUNDWASSER-ABSENKUNGEN

STAATLICHE AUSZEICHNUNG

MITGLIED DER VEREINIGUNG INDUSTRIELLER BAUUNTERNEHMUNGEN ÖSTERREICHS

80% weniger Müll durch Sortieranlage und Wiederverwertung von Baustellenabfall „System Dederichs“

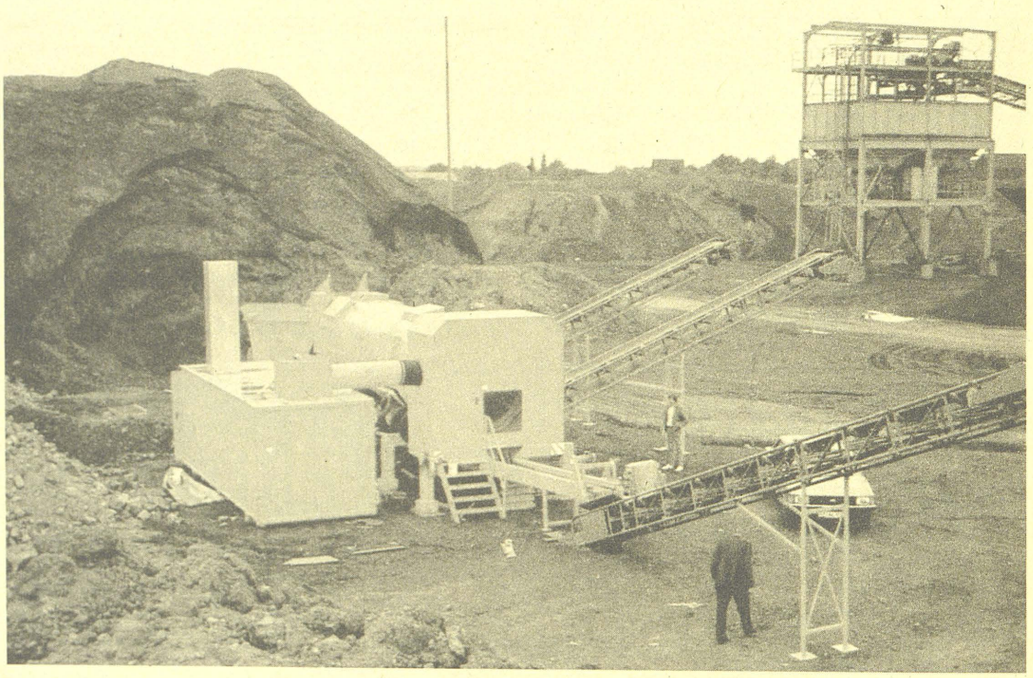

Nähere Auskünfte erteilt gerne: Generalvertretung für Österreich, Ungarn und Sowjetunion:

arge maschinenhandel und -vermietung

2331 Vösendorf, Laxenburger Straße 168, Telefon (0 22 2) 69 16 19, Telex 135812, Telefax 69 16 11-30

Zwerchäckerweg, Wirtschaftsgebäude und Wohnhaus, Renate und Willibald Schirk, 22, Hirschstettner Straße 44. Planverfasser und Bauführer: Bmst Anton Irsigler GesmbH Nfg KG, 22, Hirschstettner Straße 44.

Kolo-Moser-Gasse 18, bauliche Abänderungen, Dipl Ing Fritz Hubert, 2, Handelskai 214/19. Planverfasser und Bauführer: noch nicht bekanntgegeben.

Nechanskyweg 9, bauliche Abänderungen, Ludwig Hammerl, 11, Mühlsangergasse 10–12. Planverfasser und Bauführer: Baugesellschaft Wale mbH, 11, Mühlsangergasse 23.

Plecnikweg 25, Wohnhaus, Susanne Müllner, 22, Rennbahnweg 27/6. Planverfasser und Bauführer: Bmst Josef Resch, 12, Rotenmühlgasse 11.

Anglerweg 8, Hauskanalanschluß, Ing Doris und Ewald Raab, 2, Schönngasse 3. Planverfasser und Bauführer: Bmst Peter Szauer BaugesmbH, 10, Johannitergasse 3.

Theodor-Kramer-Straße, Selbstfahreraufzug, Gesiba Gemeinn. Siedlungs- & BaugesmH, 1, Eßlinggasse 8–10. Planverfasser: Rudolf Vosicky GesmbH, 11, Hauffgasse 24, Bauführer: Holzmann BaugesmbH, 1, Reichsratsstraße 17.

Kleingartenanlage Hausfeld, Parzelle 21, Kleingartenhaus, Ernestine Varga, 22, Bellegardegasse 25. Planverfasser und Bauführer: Ing Wolfgang Koglgruber, 4, Schönbrunner Straße 7.

Kleingartenanlage Hausfeld, Parzelle 21, Kleingartenhaus, Peter Rybnicek, 22, Wagramer Straße 98/4. Planverfasser und Bauführer: Baumeister Hans Scheidl, 22, Pilotengasse 106.

Kleingartenanlage Heidjöchl, Parzelle 33, Kleingartenhaus, Manfred Buschek, 2, Pillersdorfgasse 2. Planverfasser und Bauführer: Schön-Bau, 2, Pazmanitengasse 15.

Kleingartenanlage Ing H. Spannbauer, Parzelle 64, Kleingartenhaus, Gabriele Ranftl, 20, Donaueschingenstraße 30/9. Planverfasser und Bauführer: Bmst Ing Gerald Kainz, 16, Baumeistergasse 81.

Kleingartenanlage Vinzenz Macholda, Parzelle 123, Kleingartenhaus, Brigitta Knapp, 20, Klosterneuburger Straße 99–105/3. Planverfasser: Bmst Erwin J. Hausensteiner, Kobersdorf, Kleine Rosengasse 3, Bgld, Bauführer: Ing Reinhold Schöll, Kobersdorf, Berggasse 1, Bgld.

23. Bezirk: Anton-Baumgartner-Straße 133–137, Erweiterung der Kanalanlage, Pflanzencenter Christenson, im Hause. Planverfasser und Bauführer: Mattausch GesmbH, 23, Willergasse 45.

Bobiesgasse 17, Pkw-Einstellraum, Franz und Edith Seiwald, im Hause. Planverfasser und Bauführer: Bmst Peter Szauer BaugesmbH, 10, Johannitergasse 3.

Breitenfurter Straße 509–513, Zubau, Ing Roman Kreitner, im Hause. Planverfasser: Wohnungserneuerungs GesmbH, 16, Paletzgasse 32, Bauführer: Bautraco BaugesmbH, 16, Paletzgasse 32.

Endresstraße 35, Zubau, Sigrid Kopp, im Hause. Planverfasser und Bauführer: Holzbau Fröstl GesmbH, 16, Zwinzstraße 3.

Gatterederstraße 10, bauliche Änderungen, Kuratorium Wr Jugendheime, 13, Hietzinger Kai 143. Planverfasser: Wilhelm Koczy GesmbH, 23, Gatterederstraße 10, Bauführer: noch nicht bekanntgegeben.

Goldhammergasse 11, bauliche Änderungen, Gerhard Mittermaier, Preßbaum, Kaiserbrunnstraße 100, NÖ. Planverfasser und Bauführer: Pokorny & Co BaugesmbH, 21, Lieleggweg 35.

Grauertgasse 14, bauliche Änderungen, Werner Graf, im Hause. Planverfasser: Arch Dipl Ing Alexander Heider, 9, Garnisongasse 6, Bauführer: noch nicht bekanntgegeben.

Josef-Bühl-Gasse 20, Einfamilienhaus, Josef und Helene Loibnegger, 12, Liebenstraße 35/2. Planverfasser: noch nicht bekanntgegeben, Bauführer: Bauunternehmung G. u M. Maier GesmbH, 22, Hirschstettner Straße 19.

Klugarstraße 10, Umbau, Dr Berthold Ehringer, 17, Rebenweg. Planverfasser: Baumeister Erich Jeitel, Jois, Bruckergasse 19, Bgld, Bauführer: BaugesmbH Wale, 11, Mühlsangergasse 23.

Liesinger-Flur-Gasse 15, Fassadenänderung, Elisabeth Kurz, 23, Anton-Krieger-Gasse 125–127. Planverfasser und Bauführer: Ferro Beton-Werk AG, 9, Georg-Sigl-Gasse 10.

Siebenhirtenstraße 12, bauliche Herstellung, ÖFA-Akkumulatoren GesmbH, im Hause. Planverfasser: Mag arch Wolfgang Stark, Rainfeld/Gölsen, Obergegend, NÖ, Bauführer: noch nicht bekanntgegeben.

Untere Mühlbachgasse 5, Einfamilienhaus, Barbara Schiele, 23, Untere Mühlbachgasse 1. Planverfasser und Bauführer: Wolf Systembau GesmbH, Scharnstein, OÖ.

Erlaaer Platz 2, Kanal, Pflanzencenter Christenson, 23, Anton-Baumgartner-Straße 133–137. Planverfasser und Bauführer: Mattausch GesmbH, 23, Willergasse 45.

Eitnergasse 9, Selbstfahreraufzug, Gerhard Rauch GesmbH, im Hause. Planverfasser: Wilhelm Semann, 23, Gorskistraße 17, Bauführer: Hofman & Maculan Bau AG, 3, Ungargasse 59–61.

Kleingartenanlage Sonnental W2/29, Kanal, Adolf Marian, 15, Braunhirschengasse 33–37. Planverfasser und Bauführer: Mattausch GesmbH, 23, Willergasse 45.

Kleingartenanlage Schellensee, Parzelle 110, Badehütte, Kurt Marterbauer, 13, Auhofstraße 88. Planverfasser und Bauführer: Schachner BaugesmbH, Leobersdorf, Siebenhaus, NÖ.

Abbrüche

5. Bezirk: Schönbrunner Straße 31, Werkstättengebäude, Hans Siegl, im Hause. Planverfasser und Bauführer: Thermosan-Bau GesmbH, 9, Badgasse 14.

12. Bezirk: Dunklergasse, Unterkunftsobjekt der Sportanlage, MA 26. Planverfasser und Bauführer: noch nicht bekanntgegeben.

Lichtensterngasse 3–21/1, Zwischenwand, Johann Habersam, 12, Lichtensterngasse 3–21/29. Planverfasser und Bauführer: Pletter & Stoier GesmbH, Prein/Rax, Prein 41, NÖ.

17. Bezirk: Frauenfelderstraße 14–18, Gesamtabbruch, Hazet BaugesmbH, im Hause. Planverfasser: Hazet BaugesmbH, 17, Frauenfelderstraße 14–18, Bauführer: noch nicht bekanntgegeben.

Hernalser Hauptstraße 220, div. Objekte, MA 26. Planverfasser: MA 19, Bauführer: noch nicht bekanntgegeben.

18. Bezirk: Schafberggase 13, Walter Cortina, 18, Währinger Straße 188–190/2. Planverfasser und Bauführer: noch nicht bekanntgegeben.

Schafberggasse 15, Wohnhaus, Walter Cortina, 18, Währinger Straße 188–190/2. Planverfasser: Arch Dipl Ing Wolfgang Oberlik, 18, Bastiengasse 20, Bauführer: noch nicht bekanntgegeben.

19. Bezirk: Rudolf-Kassner-Gasse, Einstellraum, Ing Hans Maly, 19, Sandgasse 8. Planverfasser und Bauführer: BU Dipl Ing Hugo Durst, 1, Postgasse 16.

Windhabergasse 24, Wohnhaus, Rosmarie Rauhofer, 19, Sieveringer Straße 32A. Planverfasser: Bendl BaugesmbH, 11, Werkstättenweg 3, Bauführer: noch nicht bekanntgegeben.

20. Bezirk: Greiseneckergasse 3, Dipl Ing Guido Klestil, 22, Romichgasse 2. Planverfasser: Mag Arch Ing Horst Kleisch, 19, Frimmelgasse 44/A, Bauführer: noch nicht bekanntgegeben.

23. Bezirk: Triester Straße 217, Coca-Cola, im Hause. Planverfasser: Dipl Ing Heinrich Mittnik, 9, Hörlgasse 14, Bauführer: noch nicht bekanntgegeben.

Grundabteilungen

12. Bezirk: Hetzendorf, Schlöglgasse 59, EZ 163, Gste 161/2, 166/4, Dipl Ing Dr nat Josef Pfleger, 23, Endresstraße 121/II, für Gerhard Gotsch (MA 64 – EZ 163/Hetzendorf, 1/90).

14. Bezirk: Hütteldorf, Balsaminengasse 5–7, EZ 2830, Gste 1182/1, .1182/2, 1183, Dipl Ing Raimund Fellinger, 4, Wiedner Hauptstraße 46, für Maxemilian und Theresia Kosian (MA 64 – EZ 2830/Hütteldorf, 1/90).

Penzing, Matznergasse 38, EZ 1317, 1984, Gste 606/170, .606/70, Dipl Ing Albin Rentenberger, 2, Castellezgasse 29, für Dkfm Dr Franz Klein und Christine Pölzl (MA 64 – EZ 1317/Penzing, 1/90).

18. Bezirk: Pötzleinsdorf, Pötzleinsdorfer Straße 31, EZ 275, 1699, Gste 554/21, .554/20, 554/19, 554/337, Mag Kurt Schwarz, 18, Klostergasse 16 (MA 64 – EZ 275/Pötzleinsdorf, 1/90).

19. Bezirk: Neustift am Walde, Agnesgasse/Rathstraße 2, EZ 171, 595, 140, Gste 214/1, 214/2, 214/3, 214/5, 214/8, 494, Dipl Ing Ulf Röhrig, Klosterneuburg, Franz-Rumpler-Straße 10, NÖ, für Bau-, Wohn- und Planungsgesmbh (MA 64 – EZ 171/Neustift am Walde, 1/90).

Neustift am Walde, Siedlung „Vogelsang", EZ 595, 408, Gste 493/14, 493/5, Caroline Preiser, 19, Straßergasse 8–12/3/4 (MA 64 – EZ 408/Neustift am Walde, 1/90).

21. Bezirk: Leopoldau, Leopoldauer Platz 35, EZ 2706, Gst .90/1, Dipl Ing Friedrich Reichhart, 22, Schachnerstraße 53, für Anna Eckelhart (MA 64 – EZ 2706/Leopoldau, 1/90).

Strebersdorf, Dr-Albert-Geßmann-Gasse 47, EZ 337, 1460, 1576, Gste 324, 325/1, 323, 348/5, 327/10, Stadt Wien im Wege der MA 41 – 3231/89 Gd (MA 64 – EZ 337/Strebersdorf, 1/90).

22. Bezirk: Aspern, Pilotengasse/Haberlandtgasse, EZ 439, 4452, 520, 3606, 2421, Gste 491, 492, 611/1, 604/1, 1195/1, 1196/5, Dipl Ing Dr techn Harald Meixner, 6, Linke Wienzeile 4, für Dipl Ing Leo und Erika Hollmann (MA 64 – EZ 439/Aspern, 1/90).

23. Bezirk: Inzersdorf, Don-Bosco-Gasse 1, EZ 1645, 3802, Gste .513/143, 515/505, Dipl Ing Dr nat Josef Pfleger, 23, Endresstraße 121/II, für „Lease-Bau" Grundstücksverwaltungs-GesmbH (MA 64 – EZ 1645/Inzersdorf, 1/90).

Mauer, Haymogasse 112, EZ 16, 5307, Gste 435/1, 435/3, 437/3, Dipl Ing Erich Schmidt, 6, Linke Wienzeile 118, für Schwesternkongregation der Dienerinnen Mariens von Österreich (MA 64 – EZ 5307/Mauer, 1/90).

BAUUNTERNEHMEN · GERÜST- UND SCHALUNGSBAU
ING. JOSEF GRAF GESELLSCHAFT M. B. H.
2345 BRUNN/GEB., Franz-Keim-Gasse 48–54/5, Tel. 0 22 36/31 7 78, Fax (0 22 36) 31 77 877
KONTRAHENT DER STADT WIEN

MÜLLER & HELMERT
GES. M. B. H. & CO. KG
SANITÄR- UND HEIZUNGSINSTALLATIONEN
1020 WIEN, VEREINSGASSE 33, TEL. 26 11 04
KONTRAHENT DER STADT WIEN

Eternit
DACHDECKEREI
Pikal & Co.
Inhaber
Hans Ratka
Meisterbetrieb, spezialisiert auf Neu- und Umdeckungen, sämtliche Dachdeckerarbeiten, Fassaden und Reparaturen – **1190 Wien, Heiligenstädter Straße 70, Tel. 36 62 22**
BRAMAC

SADOVSZKY
BAUGLASEREI
ISOLIERGLAS
1020 Wien, Rotensterngasse 37, Tel. 214 31 31, FAX 216 28-15

Karl Kantner
Bauschlosserei
alle Reparaturen
Schlüsseldienst
1010 Wien, Schottenring 24
Telefon 533 53 95, Fax 535 01 50
KONTRAHENT DER STADT WIEN

E. EIGNER ABBRUCH- UND BAUGESELLSCHAFT M. B. H.
Kontrahent der Stadt Wien
Technisches Büro: 1050 Wien, Zentagasse 31, Telefon (0 22 2) 55 25 17

JOSEF URBAN Ges.m.b.H.
ELEKTROINSTALLATIONEN
1234 WIEN-SIEBENHIRTEN, KETZERGASSE 78, TEL. 69 11 51
KONTRAHENT DER STADT WIEN

100 JAHRE
FA. FRIEDRICH SAMUEL
TAPETEN
MALER, ANSTREICHER
MÖBELLACKIERER
DISPERSIONS-
UND FASSADENANSTRICHE
1190 WIEN, BOCKKELLERSTRASSE 1/4
TELEFON 37 26 43
WERKSTÄTTE UND SCHAURAUM:
1190 WIEN, KAHLENBERGER STRASSE 5
TELEFON 37 10 544
KONTRAHENT DER STADT WIEN

90 Jahre
Raimund Buhr
seit 1898
VERGOLDER, RESTAURATOR · Gerichtl. beeid. Sachverständiger
1070 WIEN, NEUSTIFTGASSE 84+86, TEL. 93 28 493, 96 45 54
KONTRAHENT DES BUNDES UND DER STADT WIEN

ALOIS BLUMSCHEIN
METALLBAU
STAHL- u. ALU-
KONSTRUKTIONEN
ERZEUGUNG SÄMTLICHER
BRÜCKEN-GELÄNDERTYPEN
SPRITZSCHUTZWÄNDE u.
LÄRMSCHUTZ-
EINRICHTUNGEN
ALTENBERG-GITTERROSTE-
VERKAUF
4951 Polling-Imolkam 12,
Telefon 0 77 23 / 62 61,
Telex 27478
KONTRAHENT DES BUNDES UND
DER STADT WIEN

KONTRAHENT ÖFFENTLICHER DIENSTSTELLEN
KARNER-BAU
GESELLSCHAFT M. B. H.
ZENTRALE: 1232 WIEN, PERFEKTASTRASSE 28
TEL. 67 32 67, FAX 67 32 67/25
BAUHOF: 2345 BRUNN/G.,
VESPERKREUZSTRASSE, TEL. 0 22 36 / 31 3 09

STAATLICHE AUSZEICHNUNG
Korrosionsschutz, Strahlentrostung, Rohrisolierung, Bodenmarkierung
O. M. MEISSL & CO. GES. M.B.H.
1030 Wien, Marxergasse 39, Tel.: (0 22 2) 72 51 51 (712 51 51), FAX DW 20
Telex: 133403
2431 Kleinneusiedl, Fischamender Str. 38, Tel.: (0 22 30) 83 84, Telex: 133358

Bekanntgabe der Bebauungsbestimmungen

1. Bezirk: Riemergasse 14, für den Eigentümer und als Planverfasser: Arch Dipl Ing Werner Nedoschill, 9, Liechtensteinstraße 121.

Seilergasse 16, für den Eigentümer und als Planverfasser: Dipl Ing Dr techn Harald Meixner, 6, Linke Wienzeile 4.

2. Bezirk: Czerningasse 14, Mag Andrea Itzlinger, im Hause. Planverfasser: Domus Plan GesmbH & Co KG, 8, Lange Gasse 50.

Ybbsstraße 23, für den Eigentümer und als Planverfasser: Arch Dipl Ing Dr techn Reinhold Harlfinger, 9, Berggasse 14.

3. Bezirk: Dannebergplatz 16, für den Eigentümer und als Planverfasser: Dipl Ing Dr techn Harald Meixner, 6, Linke Wienzeile 4.

Ziehrerplatz, MA 41. Planverfasser: noch nicht bekanntgegeben.

5. Bezirk: Gassergasse 19, für den Eigentümer und als Planverfasser: Dipl Ing Dr techn Harald Meixner, 6, Linke Wienzeile 4.

7. Bezirk: Kirchengasse 14, GSG Ges f Stadtentwicklung und -erneuerung GesmbH, 4, Operngasse 20B. Planverfasser: Dipl Ing Raimund Fellinger, 4, Wiedner Hauptstraße 46.

Lerchenfelder Straße 59, Engelbert Burger, 21, Kantnergasse 49. Planverfasser: noch nicht bekanntgegeben.

10. Bezirk: Battigasse 56, für den Eigentümer und als Planverfasser: Bmst Dipl Ing Gerhard Rudel, 22, Schüttauplatz 21/2.

Geißfußgasse 44, Dipl Ing Günter Beidl, 10, Stefan-Fadinger-Platz 8/3. Planverfasser: Bmst Peter Szauer BaugesmbH, 10, Johannitergasse 3.

Gudrunstraße 179, Bekanntgabe der Bebauungsbestimmungen, Bauwerkstatt, PlanungsgesmbH, 13, Eitelbergergasse 24. Planverfasser: Dipl Ing Raimund Fellinger, 4, Wiedner Hauptstraße 46.

11. Bezirk: Erdbergstraße, für den Eigentümer und als Planverfasser: Dipl Ing Dr techn Harald Meixner, 6, Linke Wienzeile 4.

Gröretgasse 52, Erich Flicker, im Hause. Planverfasser: Hans P. Kramel GesmbH, 11, 7. Haidequerstraße.

Schmidgunstgasse, für den Eigentümer und als Planverfasser: Dipl Ing Raimund Fellinger, 4, Wiedner Hauptstraße 46.

12. Bezirk: Altmannsdorfer Anger, für den Eigentümer und als Planverfasser: Dipl Ing Erich Korschineck, 4, Wiedner Hauptstraße 17.

Altmannsdorfer Straße 40, für den Eigentümer und als Planverfasser: Dipl Ing Josef Angst, 2, Czerningasse 27.

Kaulbachstraße 27, Bmst Ing Helmut Schuster, 21, Schenkendorfgasse 35/1. Planverfasser: noch nicht bekanntgegeben.

13. Bezirk: Anatourgasse 48, Ursula Ziegler, 13, Anatourgasse 52. Planverfasser: Bmst Konrad Inzinger, 1, Parkring 10.

Gloriettegasse 29, für den Eigentümer und als Planverfasser: Arch Dipl Ing Gerd Schlögl, 4, Mühlgasse 29.

Konrad-Duden-Gasse 14, für den Eigentümer und als Planverfasser: Dipl Ing Manfred Eckharter, 1, Friedrichstraße 6.

Leon-Kellner-Weg 14, für den Eigentümer und als Planverfasser: Dipl Ing Karl Koller, Purkersdorf, Anton-Wenzel-Prager-Gasse 3, NÖ.

Suppegasse 9, Dipl Ing Duch Jacek, Perchtoldsdorf, Friedhofstraße 22, NÖ. Planverfasser: Bmst Sylvester Exinger, 3, Radetzkystraße 22.

14. Bezirk: Ameisbachzeile, für den Eigentümer und als Planverfasser: Dipl Ing Josef Angst, 2, Czerningasse 27.

Felbigergasse 56, Ing Alfred Krenn, 14, Gusenleithnergasse 17. Planverfasser: noch nicht bekanntgegeben.

Moschingergasse 26, Mag Dragica und Erich Holzinger, 2, Zirkusgasse 36. Planverfasser: Arch Dipl Ing Erwin Marx, 2, Karmeliterplatz 5.

16. Bezirk: Blumberggasse 17, für den Eigentümer und als Planverfasser Dipl Ing Josef Angst, 2, Czerningasse 27.

Gaullachergasse 14, für den Eigentümer und als Planverfasser: I. Schmid BaugesmbH, 17, Dornbacher Straße 32.

Lerchenfelder Gürtel 9–11, Chemia GesmbH, 3, Am Heumarkt 10. Planverfasser: Dipl Ing Josef Angst, 2, Czerningasse 27.

Richard-Wagner-Platz, MA 41. Planverfasser: noch nicht bekanntgegeben.

17. Bezirk: Blumengasse 15, für den Eigentümer und als Planverfasser: Gallee & Co GesmbH, Bauunternehmen, 12, Lehrbachgasse 4.

Carl-Reichert-Gasse 11, für den Eigentümer und als Planverfasser: Arch Dipl Ing Erich Vencour, 13, Großer Ring 34.

Lobenhauerngasse 11, Sol-Wo Wohnungseigentumsgesmbh, 23, Jaschkagasse 10. Planverfasser: Dipl Ing Josef Angst, 2, Czerningasse 27.

Paul-Konrath-Gasse, Gertrud Barth, 16, Wilhelminenstraße 214. Planverfasser: Dipl Ing Wilfried Fitz, Mödling, Wiener Straße 39, NÖ.

KatG Dornbach, MA 41. Planverfasser: noch nicht bekanntgegeben.

19. Bezirk: Agnesgasse 15B, für den Eigentümer und als Planverfasser: Dipl Ing Erich Schmidt, 6, Linke Wienzeile 118.

Himmelstraße 41, für den Eigentümer und als Planverfasser: Arch Franz Kiener, 7, Lindengasse 39.

Muthgasse 64, für den Eigentümer und als Planverfasser: Dipl Ing Erich Schmidt, 6, Linke Wienzeile 118.

Neustift am Walde 43, Dr Winfried Kallinger, 6, Köstlergasse 1. Planverfasser: Dipl Ing Dr techn Harald Meixner, 6, Linke Wienzeile 4.

Sieveringer Straße 118, Peter Carda, im Hause. Planverfasser: BU Karl Aspermayer GesmbH & Co KG, 19, Kahlenberger Straße 16.

21. Bezirk: Kürschnergasse, MA 41. Planverfasser: noch nicht bekanntgegeben.

22. Bezirk: Brachelligasse 3, Christine Fritz, im Hause. Planverfasser: Bmst Erwin Neunteufl, Großpertholz, Rindlberg 105, NÖ.

Heinrich-Lefler-Gasse, für den Eigentümer und als Planverfasser: Dipl Ing Raimund Fellinger, 4, Wiedner Hauptstraße 46.

Kagraner Platz 18, für den Eigentümer und als Planverfasser: Dipl Ing Friedrich Reichhart, 22, Schachnerstraße 53.

Maulbeergasse 3, für den Eigentümer und als Planverfasser: Dipl Ing Dr techn Josef Pfleger, 23, Endresstraße 121.

Schickgasse 7, Hans Auer, im Hause. Planverfasser: Bmst Josef Resch, 12, Rotenmühlgasse 11.

Stadlauer Straße 41A, für den Eigentümer und als Planverfasser: Dipl Ing Josef Angst, 2, Czerningasse 27.

Süßenbrunner Platz 10, Brigitta Zoubek, im Hause. Planverfasser: Thurner-Bau GesmbH, 22, Sinagasse 23.

Ziegelhofstraße 90, Ing Franz Sieder, 2, Tandelmarktgasse 5A. Planverfasser: noch nicht bekanntgegeben.

23. Bezirk: Hochstraße 5, für den Eigentümer und als Planverfasser: Dipl Ing Josef Angst, 2, Czerningasse 27.

Steinergasse, für den Eigentümer und als Planverfasser: Dipl Ing Dr techn Harald Meixner, 6, Linke Wienzeile 4.

Richard-Strauß-Straße 16, Mediaprint Zeitungsdruckereigesmbh & Co KG, im Hause. Planverfasser: Arch Mag Engelbert Zobl, Perchtoldsdorf, Herbert-Böckl-Weg 6, NÖ.

KatG Inzersdorf, MA 41, Planverfasser: noch nicht bekanntgegeben.

stadtbaumeister
josef hubert
gesellschaft m. b. h.
hoch-, tief-, stahlbetonbau
1100 wien, herzgasse 38, telefon 604 01 23

ING. ALFRED WEIBRICH
INSTALLATIONSUNTERNEHMEN
aw
FÜR: HEISS- UND KALTWASSER, THERMALWASSER BEREGNUNG
Gas-, Wasserinstallation, sanitäre Anlagen, Pumpenanlagen, Rohrverlegungen
A-1030 WIEN, RENNWEG 41, TEL. (0 22 2) 713 47 34
Spezialisiert auf ANLAGENBAU MIT KUNSTSTOFFROHREN
SÄUREBESTÄNDIGE ABLAUF- UND DRUCKROHRLEITUNGEN
BEREGNUNGSANLAGEN

Die Klassenzimmer des 21. Jahrhunderts. Gebaut von der Universale.

Modernes, großzügiges Bauen macht Schule. Wie die Berufsschule „Siegfried Marcus" in Wien 21 eindrucksvoll zeigt. Die Kfz-Mechaniker, Spengler und Karosseure der Zukunft lernen in der Berufsschule der Zukunft: 37 Klassenzimmer, 3 Werkstättenhallen, Labors, Medienräume, Mehrzweckhallen, großzügiges Ambiente. Mit der Errichtung in Arbeitsgemeinschaft beauftragt: die Universale.

Die Universale. Der Partner für die Bauaufgaben unserer Zeit.

Je höher die Anforderung. **universale BAU**

Universale-Bau AG., A-1011 Wien, Renngasse 6, Postfach 342, Tel. (0222) 534 61-0

Die universale Universale: Finanzierung, Planung und Durchführung von Hoch- und Tiefbauprojekten jeder Größenordnung. Auf Wunsch als Generalunternehmer. Tochterunternehmen für: Fundierungsarbeiten, Baugrubenumschließungen und Mauerwerkstrockenlegungen. Spezialtiefbau, Aufschlußbohrungen, Verankerungen, Injektionen und Vorspannarbeiten für den Brückenbau. Betonqualitätsprüfungen und Baustofftechnologie-Forschung. Abbrucharbeiten.

DVR 0000191 / VXXX; DVR 0000458589.
Erscheinungsort Wien, Verlagspostamt 1010 · Retoursendungen bitte an PA 1150 Wien.

Eine Bitte an den Herrn Briefträger:
Falls Sie diese Zeitschrift nicht zustellen können, teilen Sie uns bitte hier den Grund und gegebenenfalls die richtige Adresse mit.
Herzlichen Dank.

P.b.b.